

Sinaes

Sistema Nacional de Avaliação da  
Educação Superior

**ENADE 2009**

Exame Nacional de Desempenho dos Estudantes

**Relatório de Curso**

**Universidade Federal da Bahia**

**no município: SALVADOR**

**Curso: Comunicação Social-  
Editoração**



Ministério  
da Educação





## SUMÁRIO

|   |    |
|---|----|
| Apresentação .....  | 3  |
| 1 – Conceitos do curso .....  | 5  |
| 1.1 - Conceito ENADE.....   | 5  |
| 1.2 - Indicador de Diferença Entre os Desempenhos Observado e Esperado –<br>IDD ..... | 5  |
| 2 – Desempenho dos estudantes na prova.....   | 7  |
| 3 – Percentual de estudantes segundo quartos de notas obtidas .....                   | 12 |
| 4 – Percepção dos estudantes sobre a prova.....                                       | 14 |
| 5 – Resultados da Análise do Questionário do Estudante.....                           | 18 |
| ANEXOS .....  | 36 |

## Apresentação

O Instituto Nacional de Estudos e Pesquisas Educacionais Anísio Teixeira (INEP) apresenta o Relatório do Curso com os resultados do Exame Nacional de Desempenho de Estudantes (ENADE) de 2009, realizado no dia 08 de novembro de 2009. A prova do ENADE/2009, aplicada em 2899 locais, distribuídos em 996 municípios, teve duração total de 4 (quatro) horas, e foi composta de 40 questões.

Neste relatório, estão registrados os desempenhos dos estudantes do curso de Comunicação Social-Editoração do(a) **Universidade Federal da Bahia**, no município de SALVADOR, informações do Questionário de Percepção da Prova e do Questionário do Estudante.

O ENADE, como parte do Sistema Nacional de Avaliação da Educação Superior (SINAES), objetiva aferir o desempenho dos estudantes em relação aos conteúdos programáticos previstos nas diretrizes curriculares do respectivo curso de graduação, às suas habilidades para ajustamento às exigências decorrentes da evolução do conhecimento e às suas competências para compreender temas exteriores ao âmbito específico de sua profissão, ligados às realidades brasileira e mundial e a outras áreas do conhecimento.

A avaliação do ENADE incluiu dois grupos de estudantes: um grupo, considerado ingressante, que se encontrava no final do primeiro ano e outro grupo, considerado concluinte, que estava cursando o último ano. Os dois grupos de estudantes foram submetidos à mesma prova.

O ENADE foi operacionalizado por meio de três instrumentos: uma Prova, um Questionário de Percepção da Prova e um Questionário do Estudante. A finalidade da aplicação do Questionário do Estudante foi a de compor o perfil dos estudantes, integrando informações do seu contexto às suas percepções e vivências, e a de investigar a capacidade de compreensão desses estudantes frente à sua trajetória no curso e na Instituição de Educação Superior (IES) por meio de questões objetivas que exploraram a função social da profissão e os aspectos fundamentais da formação profissional.

As informações constantes deste relatório traduzem os resultados obtidos a partir da análise dos dados dos estudantes de Comunicação Social-Editoração do(a) **Universidade Federal da Bahia** no município de SALVADOR. Todos os resultados do curso foram obtidos com base nas análises que consideraram cada estudante convocado e presente no exame,

podendo, portanto, ser estendidos para o total de estudantes ingressantes e concluintes da instituição.

É importante ressaltar que os dados apresentados podem ser úteis para orientar as ações pedagógicas e administrativas da instituição e do curso, uma vez que constituem-se em importantes referências para o conhecimento da realidade institucional e para a permanente busca da melhoria da qualidade da graduação, aspectos que ratificam o caráter integrativo inerente à avaliação.

Brasília, maio de 2011

# 1 – Conceitos do curso

## 1.1 - Conceito ENADE

A nota do curso tem como base um conceito bastante estabelecido da estatística denominado afastamento padronizado. A nota final do curso depende de duas variáveis, a saber:

- o desempenho dos estudantes concluintes no Componente Específico e
- o desempenho dos estudantes concluintes na Formação Geral.

A parte referente ao Componente Específico contribui com 75% da nota final, enquanto a parcela referente à Formação Geral contribui com 25%, em consonância com o número de questões na prova, 30 e 10, respectivamente. Todas as fórmulas utilizadas para o cômputo das notas estão expressas no relatório completo da área, disponibilizado na Internet.

O quadro seguinte indica os diferentes intervalos de notas possíveis e os conceitos correspondentes a esses intervalos. Os conceitos utilizados no ENADE variaram de 1 a 5 e, à medida que esse valor aumenta, melhor é o desempenho no exame.

| <b>Quadro 1- Escala de notas</b> |                       |
|----------------------------------|-----------------------|
| <b>Conceito ENADE</b>            | <b>Valor Contínuo</b> |
| 1                                | 0,0 a 0,9             |
| 2                                | 1,0 a 1,9             |
| 3                                | 2,0 a 2,9             |
| 4                                | 3,0 a 3,9             |
| 5                                | 4,0 a 5,0             |
| Sem Conceito                     |                       |

## 1.2 - Indicador de Diferença Entre os Desempenhos Observado e Esperado – IDD

O Indicador de Diferença entre os Desempenhos Observado e Esperado (IDD) tem o propósito de trazer às instituições informações comparativas dos desempenhos de seus estudantes concluintes em relação aos resultados obtidos, em média, pelas demais instituições cujos perfis de seus estudantes ingressantes são semelhantes. Entende-se que essas informações são boas aproximações do que seria considerado efeito do curso.

O IDD é a diferença entre o desempenho médio do concluinte de um curso e o desempenho médio estimado para os concluintes desse mesmo curso e representa, portanto, quanto cada curso se destaca da média, podendo ficar acima ou abaixo do que seria esperado para ele, considerando o perfil de seus estudantes.

A nota utilizada no cálculo foi a média geral do curso, composta pela média ponderada das notas de Formação Geral – FG e de Componente Específico – CE, com pesos de 0,25 e 0,75, respectivamente. Após o cálculo, o IDD foi padronizado, subtraindo-se a média dos cursos e dividindo pelo desvio padrão das médias dos cursos por área e passou a variar, de modo geral, entre -3 e +3. Posteriormente, esse valor do IDD foi transformado em um valor contínuo de 0 a 5 e em um conceito distribuído em faixas – utilizando os mesmos procedimentos que dão origem ao Conceito ENADE conforme Quadro a seguir.

| <b>Quadro 2</b>     |                       |
|---------------------|-----------------------|
| <b>IDD Conceito</b> | <b>Valor Contínuo</b> |
| 1                   | 0,0 a 0,9             |
| 2                   | 1,0 a 1,9             |
| 3                   | 2,0 a 2,9             |
| 4                   | 3,0 a 3,9             |
| 5                   | 4,0 a 5,0             |
| Sem Conceito        |                       |

Para informações detalhadas sobre o cálculo do IDD, veja Nota Técnica no endereço eletrônico <http://www.inep.gov.br/enade>.

O conceito ENADE e o IDD obtidos pelo curso encontram-se no Quadro 3 a seguir.

| <b>Quadro 3 - Conceitos do curso - ENADE/2009</b> |  |                               |           |          |          |          |
|---|--|-------------------------------|-----------|----------|----------|----------|
|   |  |                               |           |          | Conceito | Conceito |
| Área/Subárea                                      |  | IES                           | Município |          | ENADE    | IDD      |
| Editoração  |  | Universidade Federal da Bahia |           | SALVADOR | 1        | 5        |

Fonte: MEC/INEP/DAES-ENADE/2009

## 2 – Desempenho dos estudantes na prova

Nesta seção apresenta-se o desempenho dos estudantes dessa instituição no ENADE/2009. Para isso, foram calculadas as estatísticas básicas da prova como um todo e separadamente de Formação Geral e de Componente Específico. Além disso, é considerada a condição do estudante avaliado, se concluinte ou ingressante. No quadro seguinte, são apresentadas as seguintes estatísticas: tamanho da população, número de presentes, média, erro-padrão da média, desvio-padrão, mediana, nota mínima e nota máxima.

**Quadro 4 - Presença à Prova por Grupo (Ingressantes/Concluintes) de estudantes da Área/Subárea da IES e o total Brasil**

|                      |  | IES          |             | Brasil       |             |
|----------------------|--|--------------|-------------|--------------|-------------|
|                      |  | Ingressantes | Concluintes | Ingressantes | Concluintes |
| Tamanho da População |  | 32           | 21          | 408          | 196         |
| Presente             |  | 21           | 17          | 261          | 169         |

Fonte: MEC/INEP/DAES-ENADE/2009

**Quadro 5 - Desempenho dos Estudantes: Resultado Geral, Formação Geral e Componente Específico por ingressantes e concluintes comparados com o resultado Brasil**

|                       |                      | IES          |             | Brasil       |             |
|-----------------------|----------------------|--------------|-------------|--------------|-------------|
|                       |                      | Ingressantes | Concluintes | Ingressantes | Concluintes |
| Resultado Geral       | Média                | 40,6         | 43,9        | 44,7         | 49,4        |
|                       | Erro-padrão da Média | 2,4          | 4,1         | ,9           | 1,4         |
|                       | Desvio Padrão        | 11,2         | 17,0        | 14,7         | 18,8        |
|                       | Mínimo               | 14,3         | 13,7        | ,0           | ,0          |
|                       | Mediana              | 38,3         | 43,2        | 45,4         | 52,1        |
|                       | Máximo               | 63,0         | 76,0        | 80,2         | 80,6        |
| Formação geral        | Média                | 60,2         | 48,7        | 49,0         | 49,7        |
|                       | Erro-padrão da Média | 5,5          | 5,7         | 1,4          | 1,9         |
|                       | Desvio Padrão        | 25,1         | 23,5        | 22,7         | 24,5        |
|                       | Mínimo               | ,0           | 8,5         | ,0           | ,0          |
|                       | Mediana              | 60,2         | 42,8        | 48,8         | 51,2        |
|                       | Máximo               | 91,4         | 87,4        | 91,4         | 91,4        |
| Componente específico | Média                | 34,1         | 42,3        | 43,4         | 49,4        |
|                       | Erro-padrão da Média | 2,8          | 4,3         | 1,0          | 1,5         |
|                       | Desvio Padrão        | 12,6         | 17,7        | 15,8         | 19,3        |
|                       | Mínimo               | 11,7         | 15,5        | ,0           | ,0          |
|                       | Mediana              | 31,4         | 39,2        | 44,4         | 50,5        |
|                       | Máximo               | 59,5         | 76,7        | 84,7         | 84,5        |

Fonte: MEC/INEP/DAES-ENADE/2009

Os gráficos a seguir comparam o desempenho do curso nesta instituição com o desempenho da área, levando em conta a totalidade de estudantes no Brasil. Nesses gráficos, são apresentadas as notas médias obtidas em Formação Geral e em Componente Específico.

**Gráfico 1 - Comparação entre as notas médias em Formação Geral dos estudantes Ingressantes e Concluintes da Área/Subárea na IES e no Brasil**

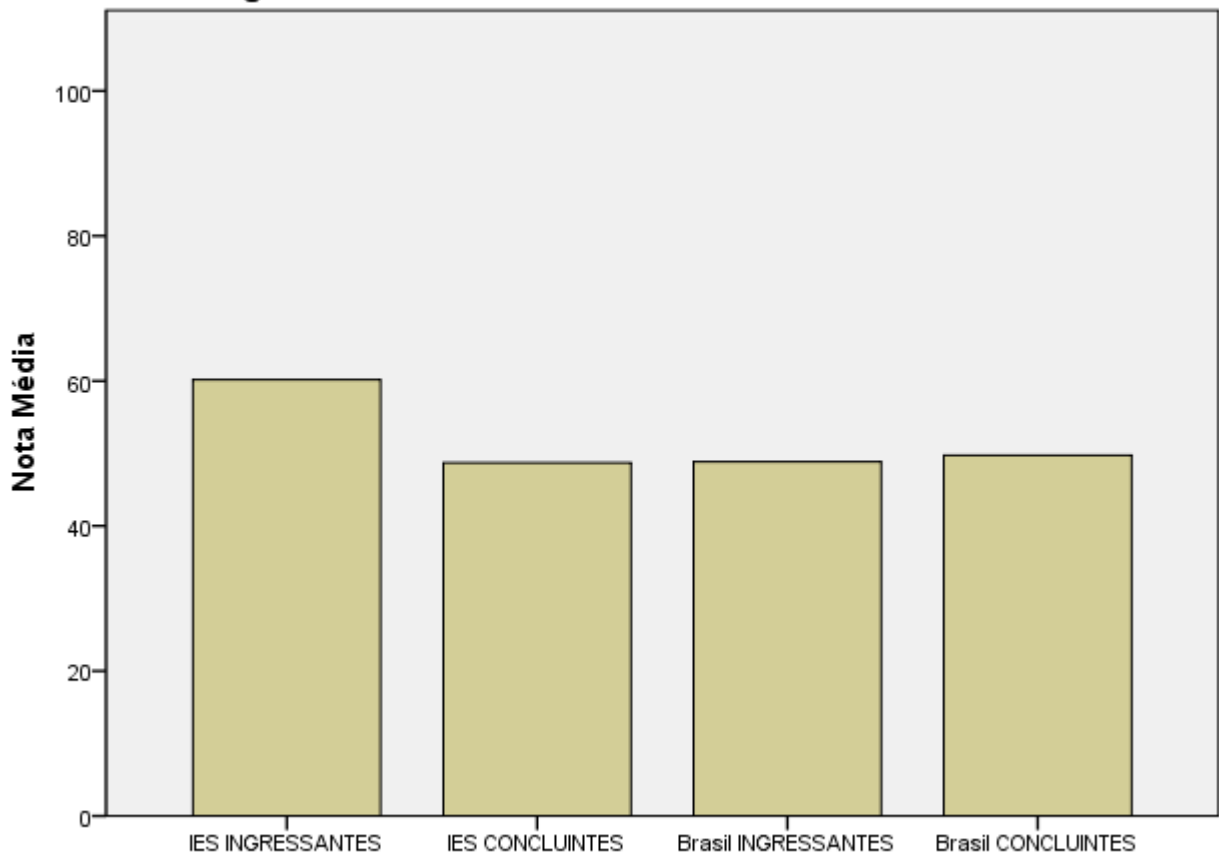

Fonte: MEC/INEP/DAES-ENADE/2009



**Gráfico 2 - Comparação entre as notas médias em Componente Específico dos estudantes Ingressantes e Concluintes da Área/Subárea na IES e no Brasil**

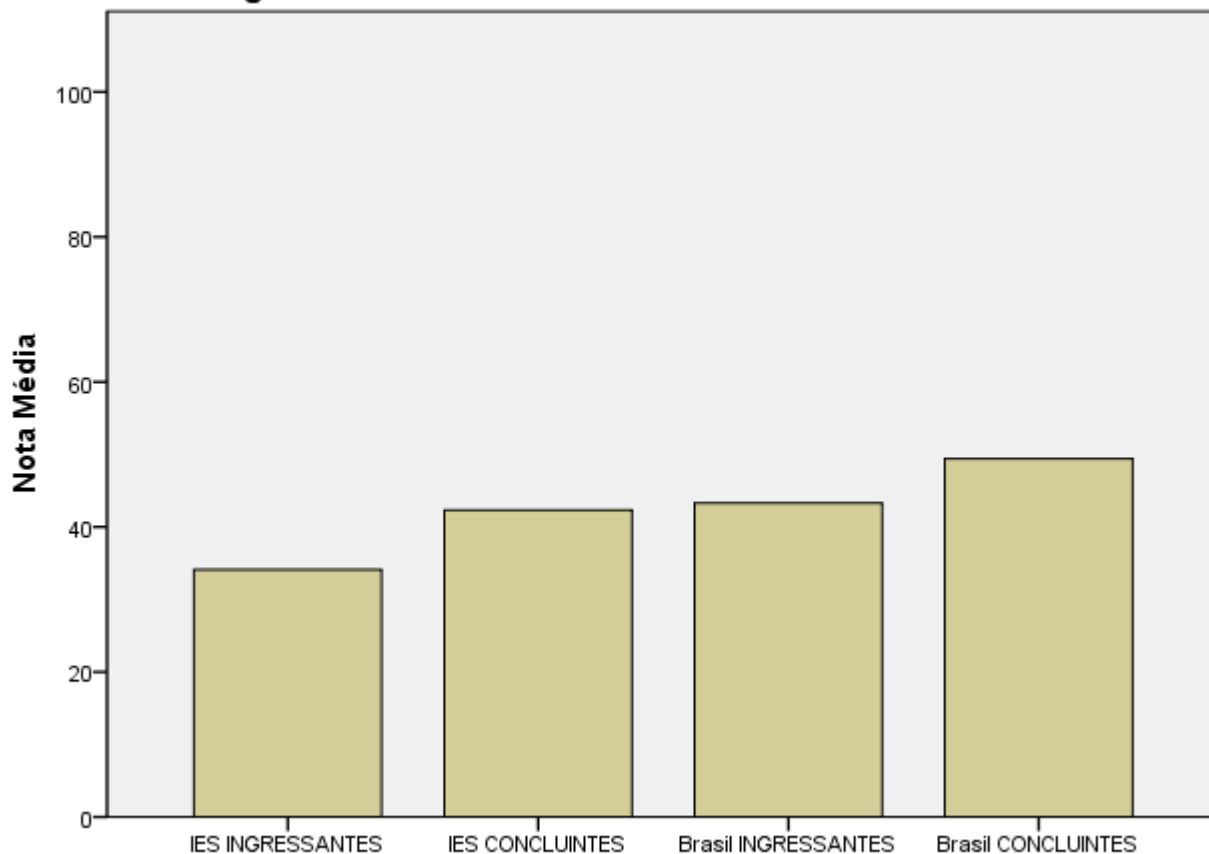

Fonte: MEC/INEP/DAES-ENADE/2009

Os gráficos a seguir ilustram a distribuição das notas dos estudantes, respectivamente, em Formação Geral e em Componente Específico, e mostram em quais intervalos de notas houve maior concentração de ingressantes e de concluintes. O intervalo utilizado foi de 10 em 10 unidades, sendo o primeiro intervalo fechado nos dois extremos e os seguintes fechados somente à direita:  $[0,0; 10,0]$  = primeiro intervalo;  $(10,0; 20,0]$  = segundo intervalo e assim por diante.

**Gráfico 3 - Comparação entre as distribuições das notas em Formação Geral dos estudantes Ingressantes e Concluintes da Área/Subárea da IES**

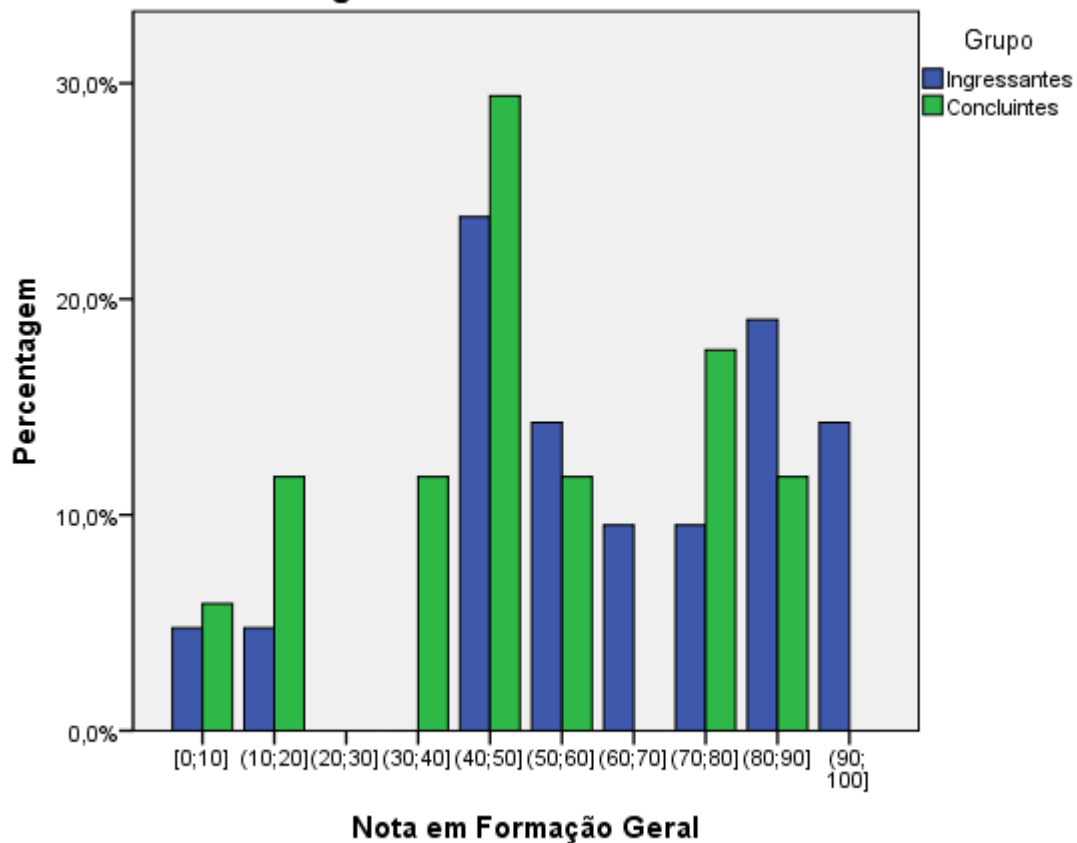

Fonte: MEC/INEP/DAES-ENADE/2009

**Gráfico 4 - Comparação entre as distribuições das notas em Componente Específico dos estudantes Ingressantes e Concluintes da Área/Subárea da IES**

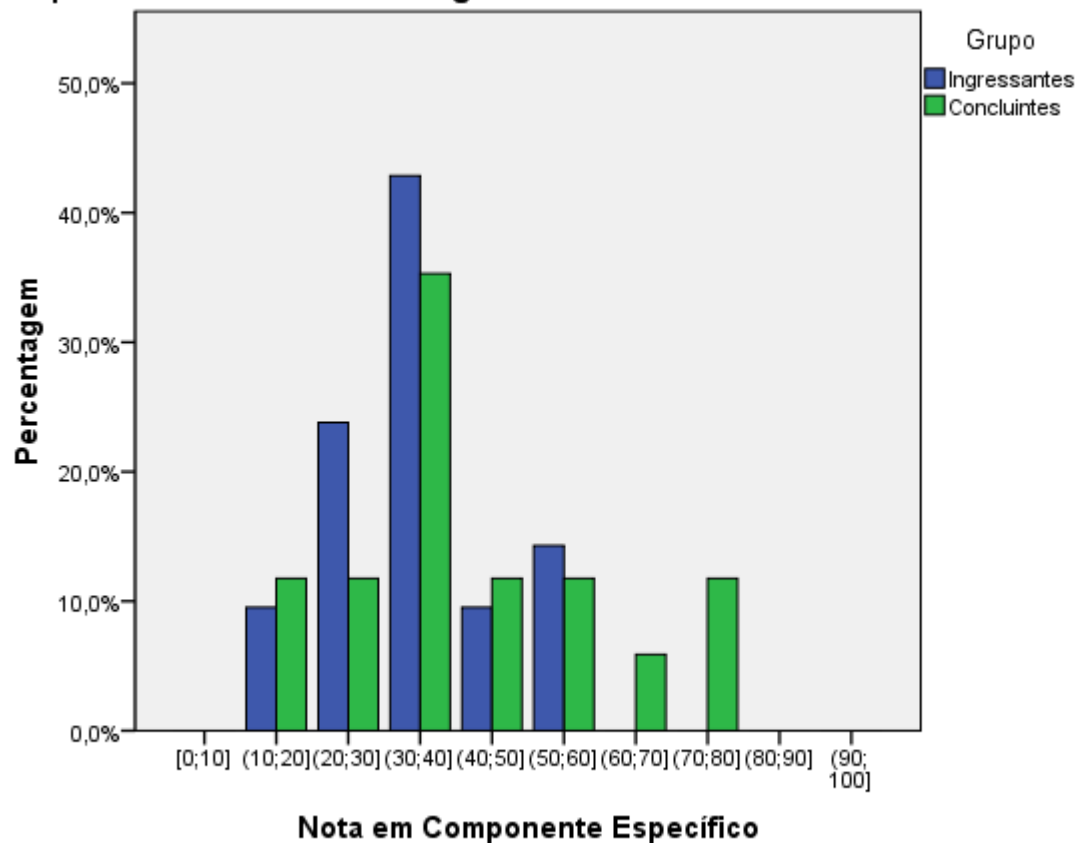

Fonte: MEC/INEP/DAES-ENADE/2009

### 3 – Percentual de estudantes segundo quartos de notas obtidas

O quadro subsequente apresenta, inicialmente, o percentual de estudantes da instituição em cada quarto delimitado pelos percentis 25, 50 e 75 da distribuição das notas dos ingressantes e dos concluintes (ver Figura 1 para o esquema de representação gráfica destas grandezas). O percentil de ordem 25 (P25), também conhecido como primeiro quartil, representa o valor que separa as 25% menores notas das demais. O percentil 50 (P50), também chamado de mediana, é o valor que separa as 50% das menores notas das demais e, de forma semelhante, o percentil 75 (P75), também conhecido como terceiro quartil, é o valor que separa as 75% menores notas das demais, sempre em cada nível de agregação. Há, também, a indicação dos percentuais de estudantes em cada nível de agregação (região, categoria administrativa e organização acadêmica). As informações referem-se à prova como um todo, considerando tanto a parte de Formação Geral e a de Componente Específico quanto à totalidade de questões utilizadas, sejam objetivas ou discursivas.



**Figura 1 – Esquema de representação gráfica dos quartos, quartis e percentis selecionados de notas**

Quadro 6 - Distribuição dos estudantes por quartos de nota e Grupo (Ingressantes/Concluintes) segundo Região, Categoria

Administrativa e Organização Acadêmica

|                          |                      | Ingressantes |           |           |            | Concluintes |           |           |            |
|--------------------------|----------------------|--------------|-----------|-----------|------------|-------------|-----------|-----------|------------|
|                          |                      | Até P25      | P25 a P50 | P50 a P75 | P75 a P100 | Até P25     | P25 a P50 | P50 a P75 | P75 a P100 |
|                          |                      | IES          | 28,6%     | 47,6%     | 19,0%      | 4,8%        | 35,3%     | 17,6%     | 29,4%      |
| Brasil                   | 25,3%                | 30,7%        | 25,7%     | 18,4%     | 24,3%      | 16,6%       | 23,7%     | 35,5%     |            |
| Região                   | NORTE                | 34,3%        | 34,3%     | 17,1%     | 14,3%      | -           | -         | -         | -          |
|                          | NORDESTE             | 25,6%        | 30,2%     | 39,5%     | 4,7%       | 32,0%       | 24,0%     | 32,0%     | 12,0%      |
|                          | SUDESTE              | 26,0%        | 32,0%     | 24,7%     | 17,3%      | 23,4%       | 15,6%     | 21,1%     | 39,8%      |
|                          | SUL                  | 12,1%        | 21,2%     | 21,2%     | 45,5%      | 18,8%       | 12,5%     | 31,3%     | 37,5%      |
| Categoria Administrativa | Federal              | 20,8%        | 28,3%     | 26,4%     | 24,5%      | 21,7%       | 10,1%     | 18,8%     | 49,3%      |
|                          | Estadual             | 25,0%        | 10,0%     | 60,0%     | 5,0%       | -           | -         | -         | -          |
|                          | Privada              | 28,9%        | 35,6%     | 20,0%     | 15,6%      | 26,0%       | 21,0%     | 27,0%     | 26,0%      |
| Organização Acadêmica    | Universidade         | 19,1%        | 28,4%     | 32,1%     | 20,4%      | 26,8%       | 11,6%     | 22,3%     | 39,3%      |
|                          | Centro Universitário | 47,8%        | 34,3%     | 16,4%     | 1,5%       | 17,4%       | 17,4%     | 26,1%     | 39,1%      |
|                          | Faculdade            | 9,4%         | 34,4%     | 12,5%     | 43,8%      | 20,6%       | 32,4%     | 26,5%     | 20,6%      |

Fonte: MEC/INEP/DAES-ENADE/2009



## 4 – Percepção dos estudantes sobre a prova

No dia da aplicação da prova foi solicitado aos estudantes que respondessem a um questionário intitulado “Questionário de Percepção sobre a Prova”. Os resultados desse questionário fornecem dados que podem enriquecer a análise da prova pelos coordenadores de curso. Nos quadros a seguir, encontram-se os percentuais de respostas emitidas pelos estudantes da instituição, da região geográfica, da categoria administrativa, da organização acadêmica a que pertencem e, por fim, os percentuais do Brasil. Essas informações são apresentadas separadamente para ingressantes e concluintes.

**Quadro 7 - Percentual de respostas dos Ingressantes às questões relativas à percepção sobre a prova**

| Pergunta  | Resposta               | IES   | Região | Cat. Adm. | Org. Acad. | Brasil |
|---|------------------------|-------|--------|-----------|------------|--------|
| 1 - Qual o grau de dificuldade desta prova na parte de Formação Geral?                                  | Muito fácil            | -     | 2,5%   | 3,2%      | 3,5%       | 3,0%   |
|   | Fácil                  | 35,0% | 37,5%  | 24,5%     | 23,8%      | 20,4%  |
|   | Médio                  | 50,0% | 50,0%  | 52,1%     | 56,6%      | 63,4%  |
|   | Difícil                | 5,0%  | 2,5%   | 16,0%     | 12,6%      | 10,2%  |
|   | Muito difícil          | 10,0% | 7,5%   | 4,3%      | 3,5%       | 3,0%   |
| 2 - Qual o grau de dificuldade desta prova na parte de Componente Específico?                           | Muito fácil            | 6,3%  | 2,8%   | 2,2%      | 1,4%       | 1,8%   |
|   | Fácil                  | 12,5% | 22,2%  | 16,7%     | 17,3%      | 14,7%  |
|   | Médio                  | 56,3% | 58,3%  | 58,9%     | 62,6%      | 64,0%  |
|   | Difícil                | 18,8% | 11,1%  | 20,0%     | 16,5%      | 16,0%  |
|   | Muito difícil          | 6,3%  | 5,6%   | 2,2%      | 2,2%       | 3,6%   |
| 3 - Considerando a extensão da prova, em relação ao tempo total, você considera que a prova foi         | muito longa            | 10,0% | 5,1%   | 10,9%     | 8,6%       | 12,1%  |
|   | longa                  | 20,0% | 20,5%  | 17,4%     | 19,3%      | 19,4%  |
|   | adequada               | 55,0% | 64,1%  | 62,0%     | 65,0%      | 61,6%  |
|   | curta                  | 15,0% | 7,7%   | 9,8%      | 6,4%       | 6,0%   |
|   | muito curta            | -     | 2,6%   | -         | ,7%        | ,9%    |
| 4 - Os enunciados das questões da prova, na parte de Formação Geral, estavam claros e objetivos?        | Sim, todos             | 20,0% | 25,0%  | 19,1%     | 19,6%      | 23,2%  |
|   | Sim, a maioria         | 55,0% | 55,0%  | 67,0%     | 63,6%      | 60,1%  |
|   | Apenas cerca da metade | 15,0% | 12,5%  | 7,4%      | 9,1%       | 10,3%  |
|   | Poucos                 | 10,0% | 5,0%   | 5,3%      | 5,6%       | 4,3%   |
|   | Não, nenhum            | -     | 2,5%   | 1,1%      | 2,1%       | 2,1%   |
| 5 - Os enunciados das questões da prova, na parte de Componente Específico, estavam claros e objetivos? | Sim, todos             | 11,1% | 13,5%  | 17,6%     | 18,0%      | 21,3%  |
|   | Sim, a maioria         | 55,6% | 59,5%  | 63,7%     | 62,6%      | 59,6%  |
|   | Apenas cerca da metade | 11,1% | 10,8%  | 13,2%     | 11,5%      | 12,0%  |
|   | Poucos                 | 5,6%  | 5,4%   | 1,1%      | 4,3%       | 4,4%   |
|   | Não, nenhum            | 16,7% | 10,8%  | 4,4%      | 3,6%       | 2,7%   |

Fonte: MEC/INEP/DAES-ENADE/2009

**Quadro 8 - Percentual de respostas dos Ingressantes às questões relativas à percepção sobre a prova ( cont.)**

| Pergunta   | Resposta   | IES   | Região | Cat. Adm. | Org. Acad. | Brasil |
|--|--|-------|--------|-----------|------------|--------|
| 6 - As informações/instruções fornecidas para a resolução das questões foram suficientes para resolvê-las? | Sim, até excessivas  | -     | -      | 4,3%      | 2,8%       | 3,0%   |
|  | Sim, em todas elas   | 40,0% | 35,0%  | 35,5%     | 32,4%      | 34,3%  |
|  | Sim, na maioria delas  | 40,0% | 45,0%  | 45,2%     | 50,0%      | 48,9%  |
|  | Sim, somente em algumas                                      | 15,0% | 15,0%  | 11,8%     | 11,3%      | 11,6%  |
|  | Não, em nenhuma delas  | 5,0%  | 5,0%   | 3,2%      | 3,5%       | 2,1%   |
| 7 - Você se deparou com alguma dificuldade ao responder à prova?   | Desconhecimento do conteúdo                                  | 15,8% | 25,6%  | 29,7%     | 28,6%      | 31,5%  |
|  | Forma diferente de abordagem do conteúdo                     | 10,5% | 15,4%  | 20,9%     | 21,4%      | 26,7%  |
|  | Espaço insuficiente para responder às questões               | 5,3%  | 5,1%   | 4,4%      | 5,0%       | 4,3%   |
|  | Falta de motivação para fazer a prova                        | 52,6% | 35,9%  | 28,6%     | 25,7%      | 19,4%  |
|  | Não tive qualquer tipo de dificuldade para responder à prova | 15,8% | 17,9%  | 16,5%     | 19,3%      | 18,1%  |
| 8 - Considerando apenas as questões objetivas da prova, você percebeu que                                  | não estudou ainda a maioria desses conteúdos                 | 52,6% | 51,3%  | 41,3%     | 39,7%      | 40,4%  |
|  | estudou alguns desses conteúdos, mas não os aprendeu         | 10,5% | 10,3%  | 8,7%      | 8,5%       | 8,3%   |
|  | estudou a maioria desses conteúdos, mas não os aprendeu      | -     | -      | 2,2%      | 2,8%       | 4,3%   |
|  | estudou e aprendeu muitos desses conteúdos                   | 36,8% | 35,9%  | 46,7%     | 46,1%      | 43,9%  |
|  | estudou e aprendeu todos esses conteúdos                     | -     | 2,6%   | 1,1%      | 2,8%       | 3,0%   |
| 9 - Qual foi o tempo gasto por você para concluir a prova?   | Menos de uma hora  | 10,0% | 7,7%   | 3,3%      | 5,1%       | 3,9%   |
|  | Entre uma e duas horas                                       | 55,0% | 51,3%  | 37,4%     | 37,0%      | 39,7%  |
|  | Entre duas e três horas                                      | 25,0% | 33,3%  | 41,8%     | 42,8%      | 41,5%  |
|  | Entre três e quatro horas                                    | 10,0% | 7,7%   | 14,3%     | 13,0%      | 13,1%  |
|  | Quatro horas e não consegui terminar                         | -     | -      | 3,3%      | 2,2%       | 1,7%   |

Fonte: MEC/INEP/DAES-ENADE/2009

**Quadro 9 - Percentual de respostas dos Concluintes às questões relativas à percepção sobre a prova**

| Pergunta  | Resposta               | IES   | Região | Cat. Adm. | Org. Acad. | Brasil |
|---|------------------------|-------|--------|-----------|------------|--------|
| 1 - Qual o grau de dificuldade desta prova na parte de Formação Geral?                                  | Muito fácil            | 23,1% | 19,0%  | 10,0%     | 6,7%       | 6,3%   |
|   | Fácil                  | 30,8% | 23,8%  | 40,0%     | 25,8%      | 23,2%  |
|   | Médio                  | 38,5% | 42,9%  | 46,0%     | 60,7%      | 60,6%  |
|   | Difícil                | -     | 9,5%   | 2,0%      | 5,6%       | 8,5%   |
|   | Muito difícil          | 7,7%  | 4,8%   | 2,0%      | 1,1%       | 1,4%   |
| 2 - Qual o grau de dificuldade desta prova na parte de Componente Específico?                           | Muito fácil            | 18,2% | 15,8%  | 10,4%     | 8,0%       | 5,7%   |
|   | Fácil                  | 9,1%  | 10,5%  | 20,8%     | 17,2%      | 20,0%  |
|   | Médio                  | 36,4% | 36,8%  | 58,3%     | 64,4%      | 63,6%  |
|   | Difícil                | 18,2% | 26,3%  | 6,3%      | 8,0%       | 8,6%   |
|   | Muito difícil          | 18,2% | 10,5%  | 4,2%      | 2,3%       | 2,1%   |
| 3 - Considerando a extensão da prova, em relação ao tempo total, você considera que a prova foi         | muito longa            | 27,3% | 15,8%  | 14,6%     | 11,6%      | 9,4%   |
|   | longa                  | 9,1%  | 36,8%  | 22,9%     | 31,4%      | 29,5%  |
|   | adequada               | 45,5% | 36,8%  | 52,1%     | 48,8%      | 54,0%  |
|   | curta                  | 18,2% | 10,5%  | 8,3%      | 5,8%       | 5,0%   |
|   | muito curta            | -     | -      | 2,1%      | 2,3%       | 2,2%   |
| 4 - Os enunciados das questões da prova, na parte de Formação Geral, estavam claros e objetivos?        | Sim, todos             | 38,5% | 45,0%  | 30,0%     | 22,5%      | 22,1%  |
|   | Sim, a maioria         | 30,8% | 30,0%  | 54,0%     | 48,3%      | 51,4%  |
|   | Apenas cerca da metade | 15,4% | 15,0%  | 8,0%      | 18,0%      | 15,0%  |
|   | Poucos                 | -     | -      | 2,0%      | 7,9%       | 9,3%   |
|   | Não, nenhum            | 15,4% | 10,0%  | 6,0%      | 3,4%       | 2,1%   |
| 5 - Os enunciados das questões da prova, na parte de Componente Específico, estavam claros e objetivos? | Sim, todos             | 27,3% | 29,4%  | 31,3%     | 23,0%      | 21,0%  |
|   | Sim, a maioria         | 36,4% | 41,2%  | 47,9%     | 50,6%      | 54,3%  |
|   | Apenas cerca da metade | 9,1%  | 11,8%  | 8,3%      | 13,8%      | 14,5%  |
|   | Poucos                 | -     | -      | 2,1%      | 6,9%       | 6,5%   |
|   | Não, nenhum            | 27,3% | 17,6%  | 10,4%     | 5,7%       | 3,6%   |

Fonte: MEC/INEP/DAES-ENADE/2009

**Quadro 10 - Percentual de respostas dos Concluintes às questões relativas à percepção sobre a prova  
(cont.)**

| Pergunta   | Resposta   | IES   | Região | Cat. Adm. | Org. Acad. | Brasil |
|--|--|-------|--------|-----------|------------|--------|
| 6 - As informações/instruções fornecidas para a resolução das questões foram suficientes para resolvê-las? | Sim, até excessivas  | 15,4% | 9,5%   | 8,0%      | 5,6%       | 4,9%   |
|  | Sim, em todas elas   | 30,8% | 33,3%  | 38,0%     | 29,2%      | 34,5%  |
|  | Sim, na maioria delas  | 30,8% | 38,1%  | 40,0%     | 49,4%      | 47,2%  |
|  | Sim, somente em algumas                                      | 15,4% | 14,3%  | 12,0%     | 14,6%      | 12,7%  |
|  | Não, em nenhuma delas  | 7,7%  | 4,8%   | 2,0%      | 1,1%       | ,7%    |
| 7 - Você se deparou com alguma dificuldade ao responder à prova?   | Desconhecimento do conteúdo                                  | 69,2% | 42,9%  | 24,0%     | 17,0%      | 13,7%  |
|  | Forma diferente de abordagem do conteúdo                     | 7,7%  | 23,8%  | 16,0%     | 25,0%      | 32,4%  |
|  | Espaço insuficiente para responder às questões               | -     | -      | 4,0%      | 5,7%       | 9,4%   |
|  | Falta de motivação para fazer a prova                        | 23,1% | 28,6%  | 38,0%     | 38,6%      | 30,2%  |
|  | Não tive qualquer tipo de dificuldade para responder à prova | -     | 4,8%   | 18,0%     | 13,6%      | 14,4%  |
| 8 - Considerando apenas as questões objetivas da prova, você percebeu que                                  | não estudou ainda a maioria desses conteúdos                 | 38,5% | 23,8%  | 12,0%     | 12,4%      | 9,2%   |
|  | estudou alguns desses conteúdos, mas não os aprendeu         | -     | 4,8%   | 2,0%      | 4,5%       | 7,7%   |
|  | estudou a maioria desses conteúdos, mas não os aprendeu      | 7,7%  | 9,5%   | 8,0%      | 5,6%       | 5,6%   |
|  | estudou e aprendeu muitos desses conteúdos                   | 46,2% | 57,1%  | 62,0%     | 62,9%      | 64,1%  |
|  | estudou e aprendeu todos esses conteúdos                     | 7,7%  | 4,8%   | 16,0%     | 14,6%      | 13,4%  |
| 9 - Qual foi o tempo gasto por você para concluir a prova?   | Menos de uma hora  | 69,2% | 42,9%  | 34,7%     | 31,8%      | 20,6%  |
|  | Entre uma e duas horas                                       | 30,8% | 42,9%  | 32,7%     | 34,1%      | 35,5%  |
|  | Entre duas e três horas                                      | -     | 14,3%  | 30,6%     | 27,3%      | 34,0%  |
|  | Entre três e quatro horas                                    | -     | -      | 2,0%      | 5,7%       | 8,5%   |
|  | Quatro horas e não consegui terminar                         | -     | -      | -         | 1,1%       | 1,4%   |

Fonte: MEC/INEP/DAES-ENADE/2009

## **5 – Resultados da Análise do Questionário do Estudante**

O processo avaliativo do ENADE contempla, além das Provas e do Questionário de Percepção da Prova, o Questionário do Estudante, que foi previamente enviado aos estudantes e deveria ser devolvido no momento da realização das provas. Esse questionário é de fundamental importância, já que permite o conhecimento e a análise do perfil socioeconômico e cultural dos estudantes ingressantes e concluintes, além da percepção sobre o ambiente de ensino-aprendizagem e sobre a organização do curso, do currículo e da atividade docente. O questionário fornece maior conhecimento acerca dos fatores que podem estar relacionados ao desempenho dos estudantes. Dessa forma, tal questionário configura-se em um conjunto significativo de informações que podem contribuir para a melhoria da educação superior tanto em relação à formulação de políticas públicas, quanto à atuação dos gestores de ensino e dos docentes.

Nos quadros a seguir, são indicados para cada alternativa de resposta de algumas questões do Questionário do Estudante, a nota média obtida, o desvio-padrão e o percentual de estudantes que optou por tal alternativa.







A seguir, são apresentados gráficos com os percentuais de respostas comparando os ingressantes e concluintes para algumas questões do Questionário do Estudante. Estes gráficos abordam temas relacionados às condições dos recursos físicos e pedagógicos da Instituição e à qualidade do ensino oferecido.

**Gráfico 5a - Declaração de cor/raça segundo Grupo- Ingressantes/Concluintes - na Área/Subárea da IES**

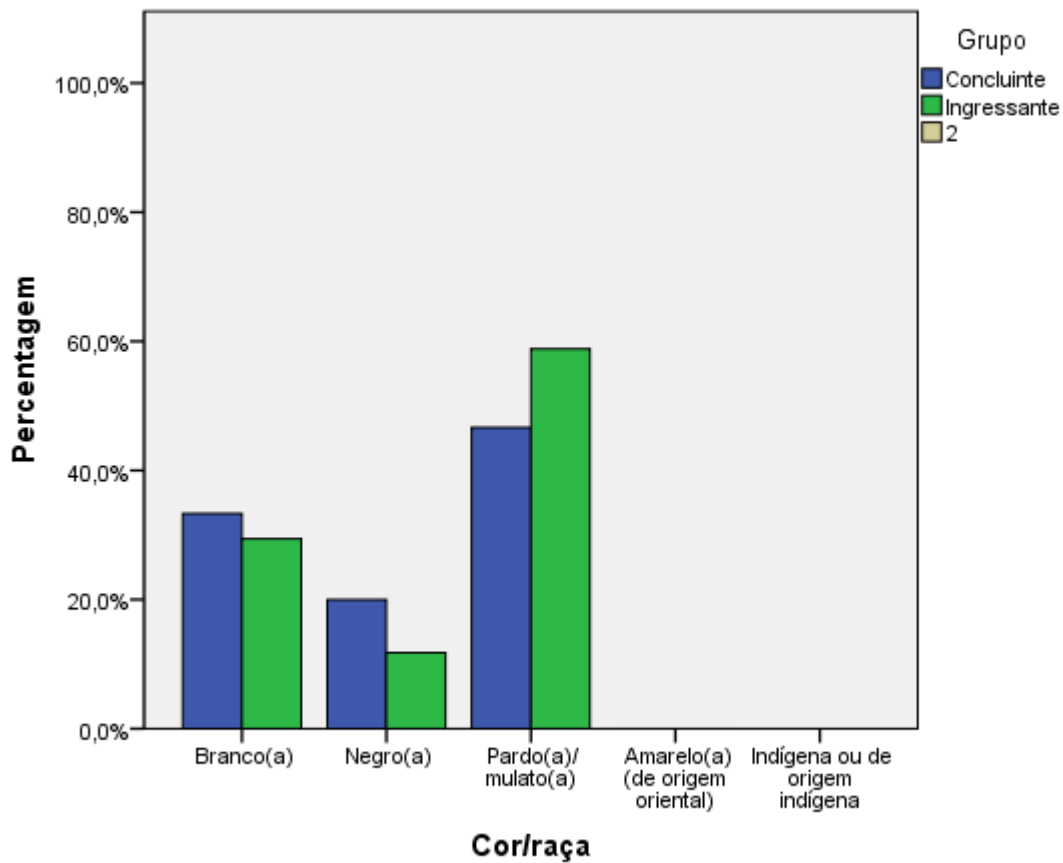

Fonte: MEC/INEP/DAES-ENADE/2009

**Gráfico 5b - Acesso à Internet segundo Grupo- Ingressantes/Concluintes - na Área/Subárea da IES**

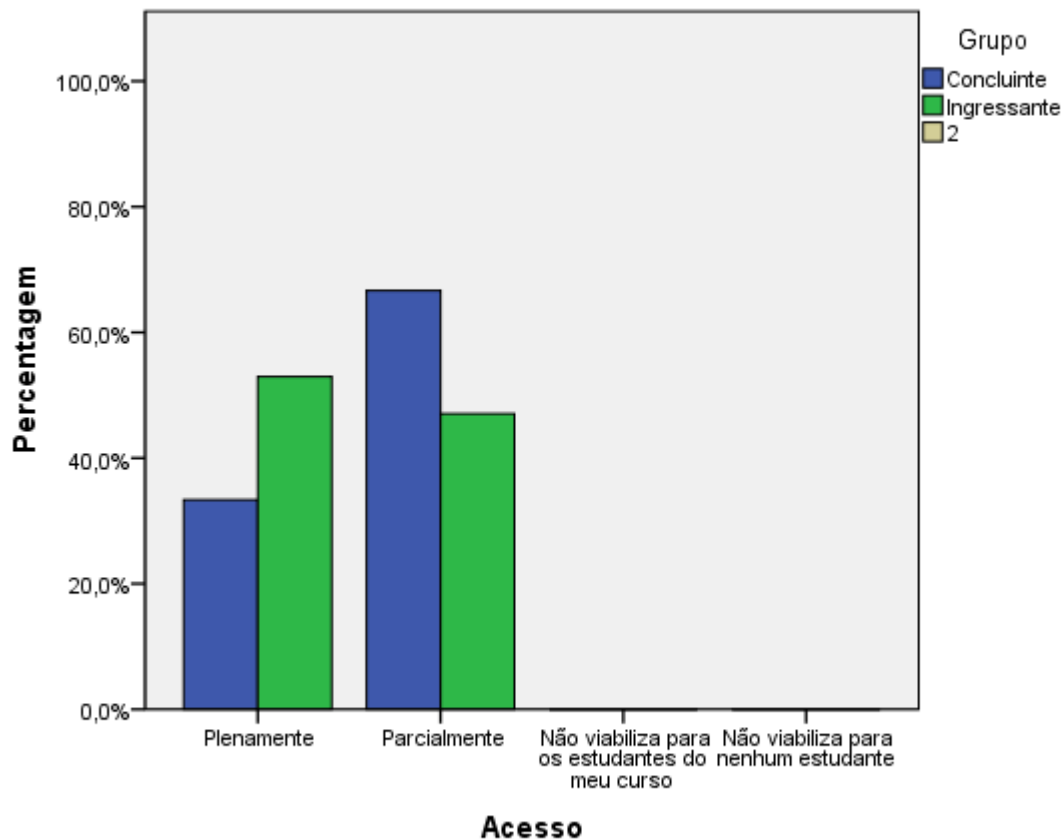

Fonte: MEC/INEP/DAES-ENADE/2009

**Gráfico 5c - Condições das instalações físicas segundo Grupo-  
Ingressantes/Concluintes - na Área/Subárea da IES**

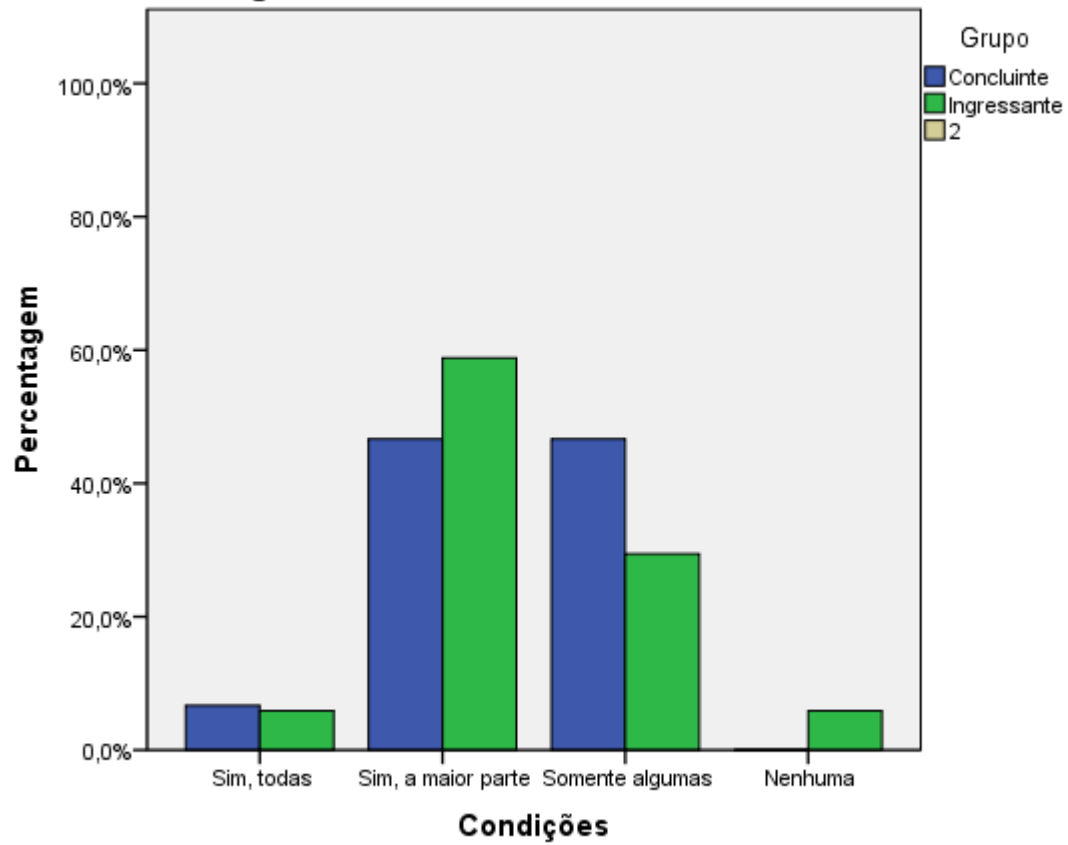

Fonte: MEC/INEP/DAES-ENADE/2009



**Gráfico 5d - Adequação do espaço pedagógico das aulas práticas ao número de estudantes segundo Grupo- Ingressantes/Concluintes - na Área/Subárea da IES**

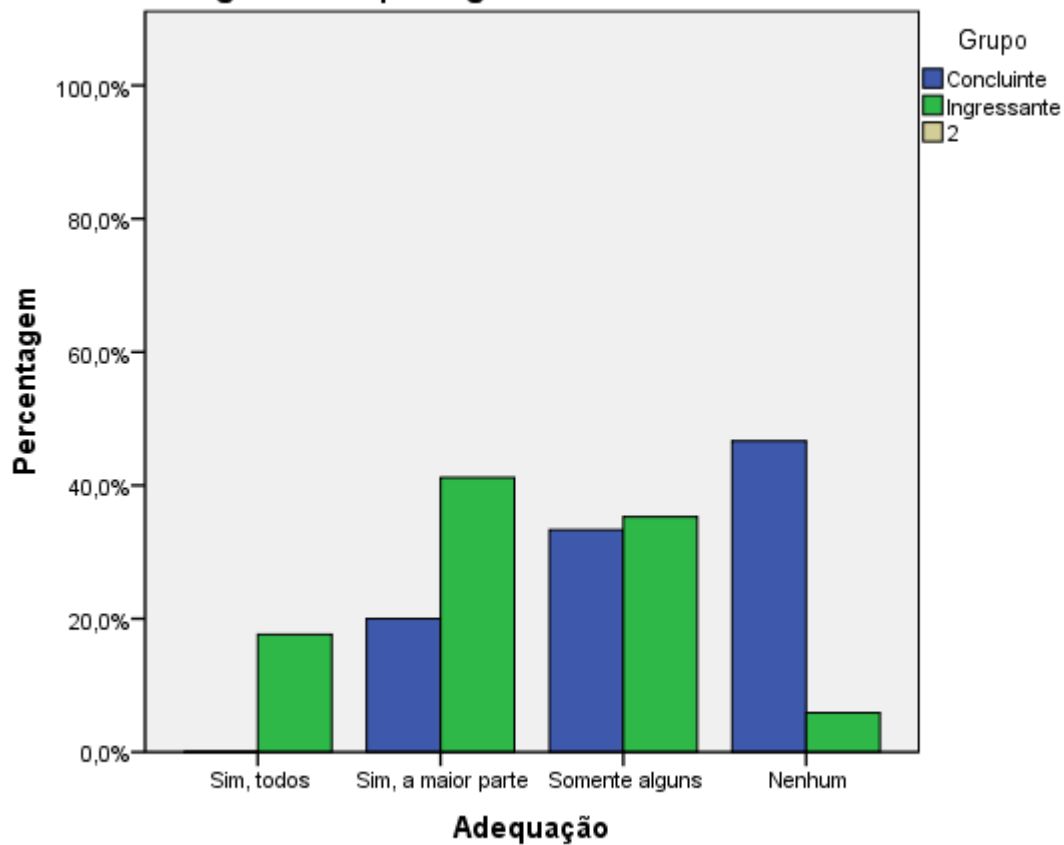

Fonte: MEC/INEP/DAES-ENADE/2009

**Gráfico 5e - Adequação de equipamentos e material de consumo das aulas práticas ao número de estudantes segundo Grupo- Ingressantes/Concluintes - na Área/Subárea da IES**

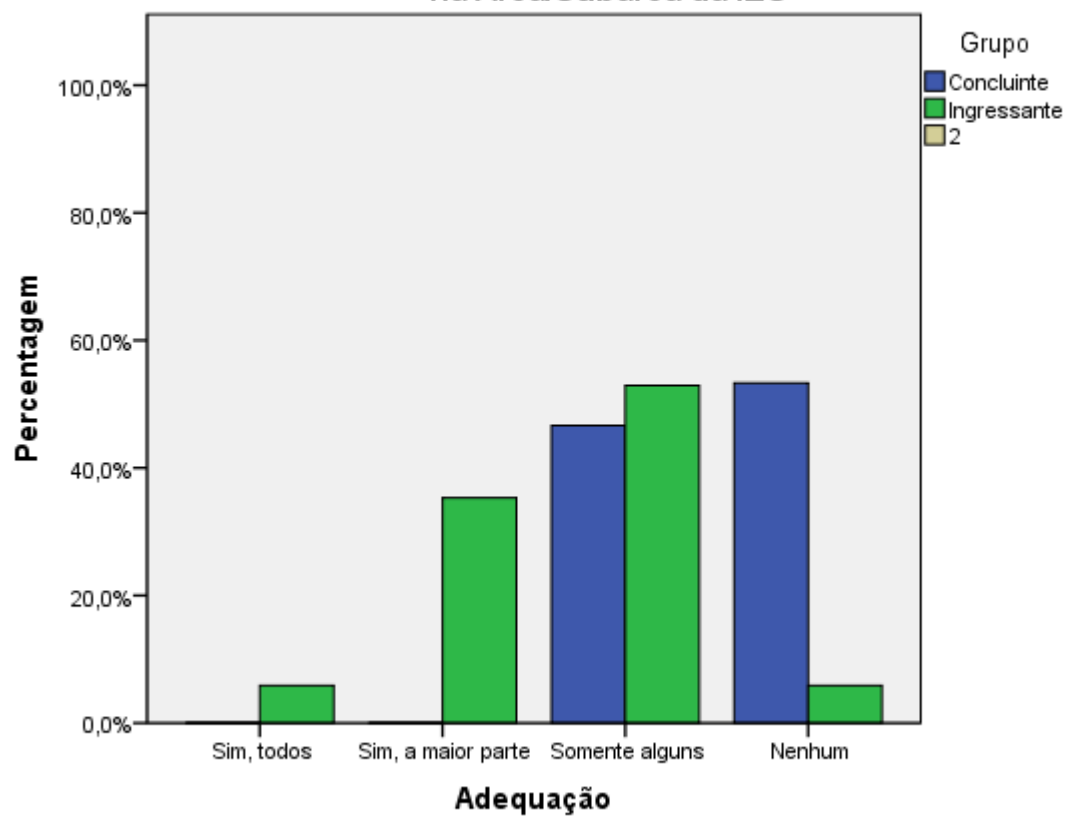

Fonte: MEC/INEP/DAES-ENADE/2009

**Gráfico 5f - Adequação das instalações de laboratórios, equipamentos, materiais e serviços de apoio específicos segundo Grupo- Ingressantes/Concluintes - na Área/Subárea da IES**

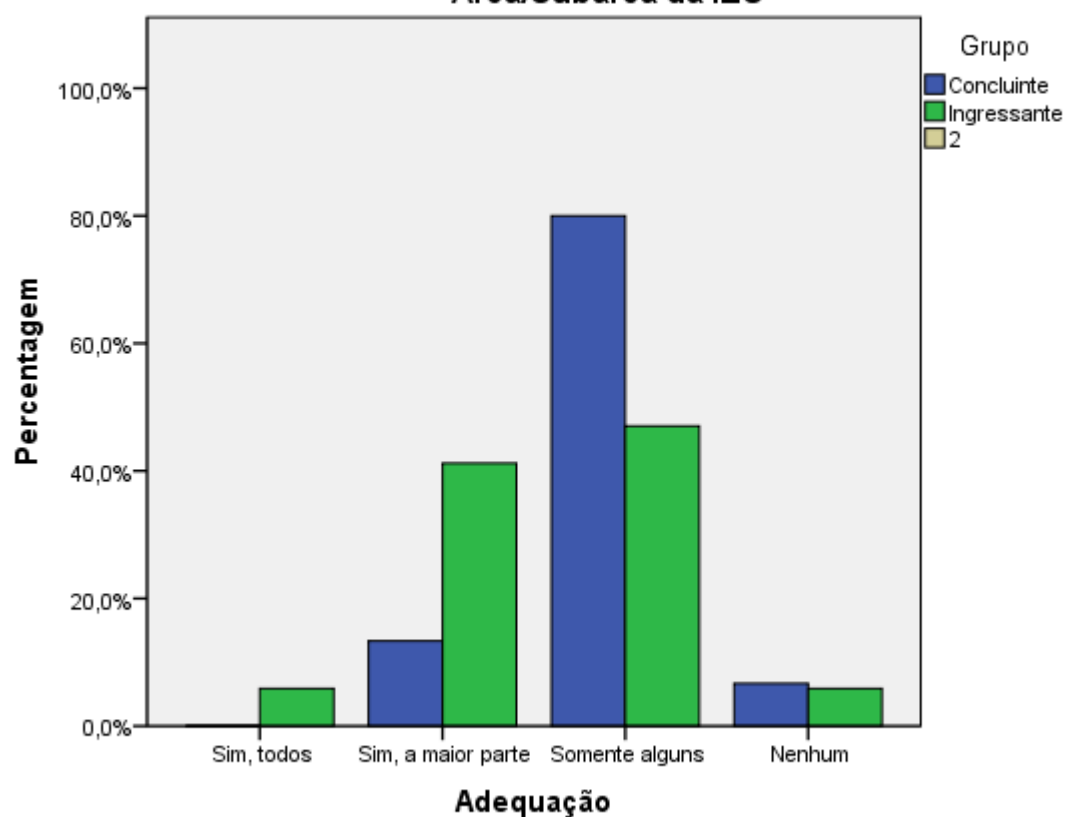

Fonte: MEC/INEP/DAES-ENADE/2009

**Gráfico 5g - Adequação das salas de aula ao número de estantes segundo Grupo- Ingressantes/Concluintes - na Área/Subárea da IES**

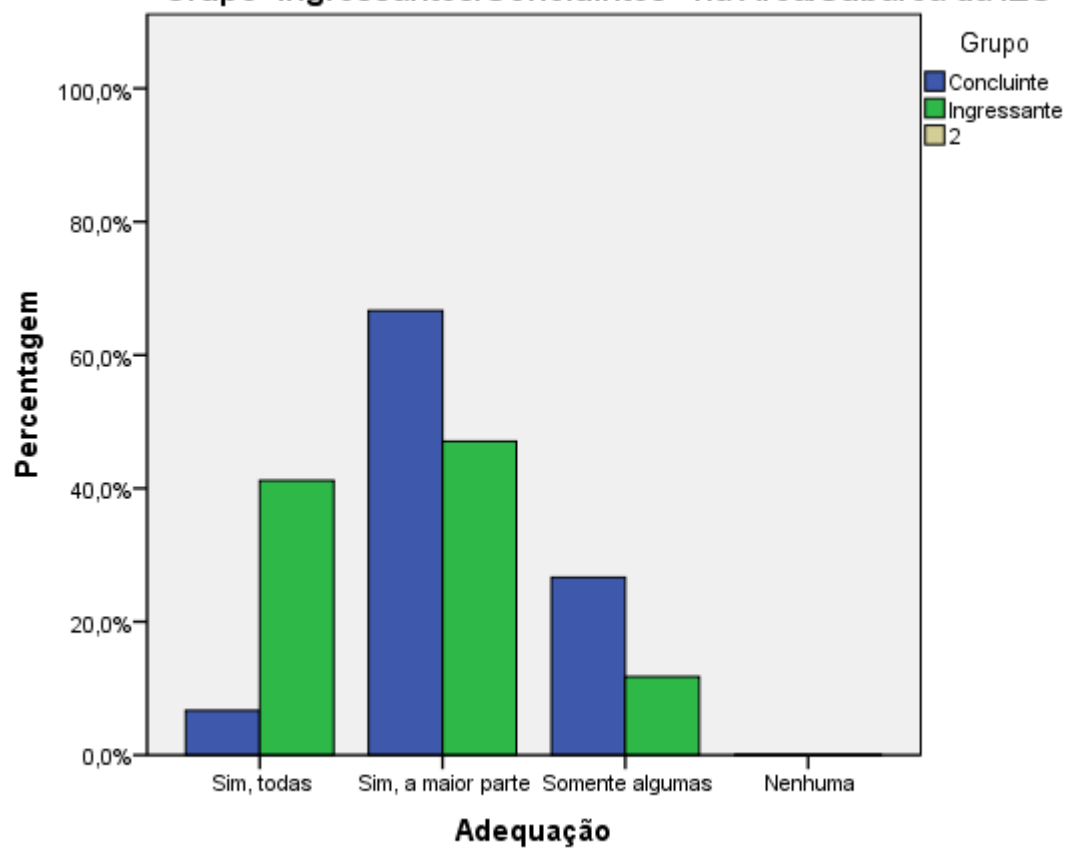

Fonte: MEC/INEP/DAES-ENADE/2009

**Gráfico 5h - Avaliação do currículo do curso segundo Grupo-  
Ingressantes/Concluintes - na Área/Subárea da IES**

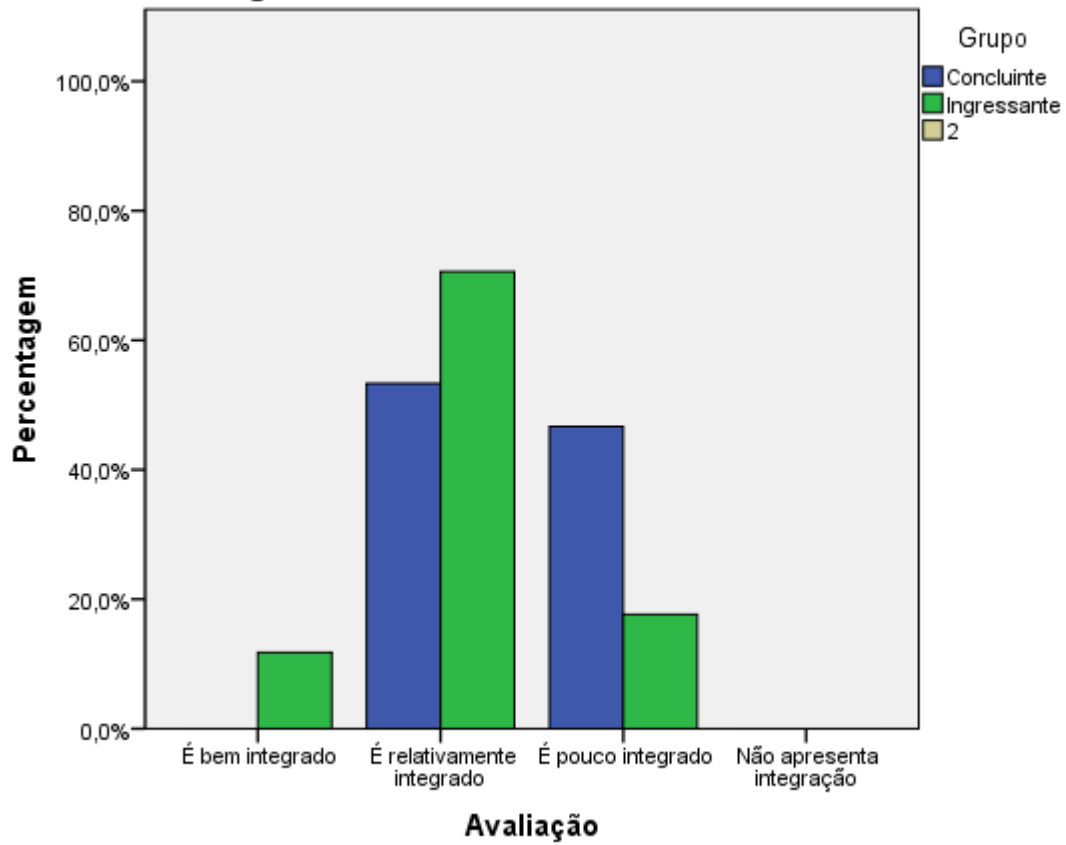

Fonte: MEC/INEP/DAES-ENADE/2009

**Gráfico 5i - Disponibilidade dos professores do curso para orientação extra-classe segundo Grupo- Ingressantes/Concluintes - na Área/Subárea da IES**

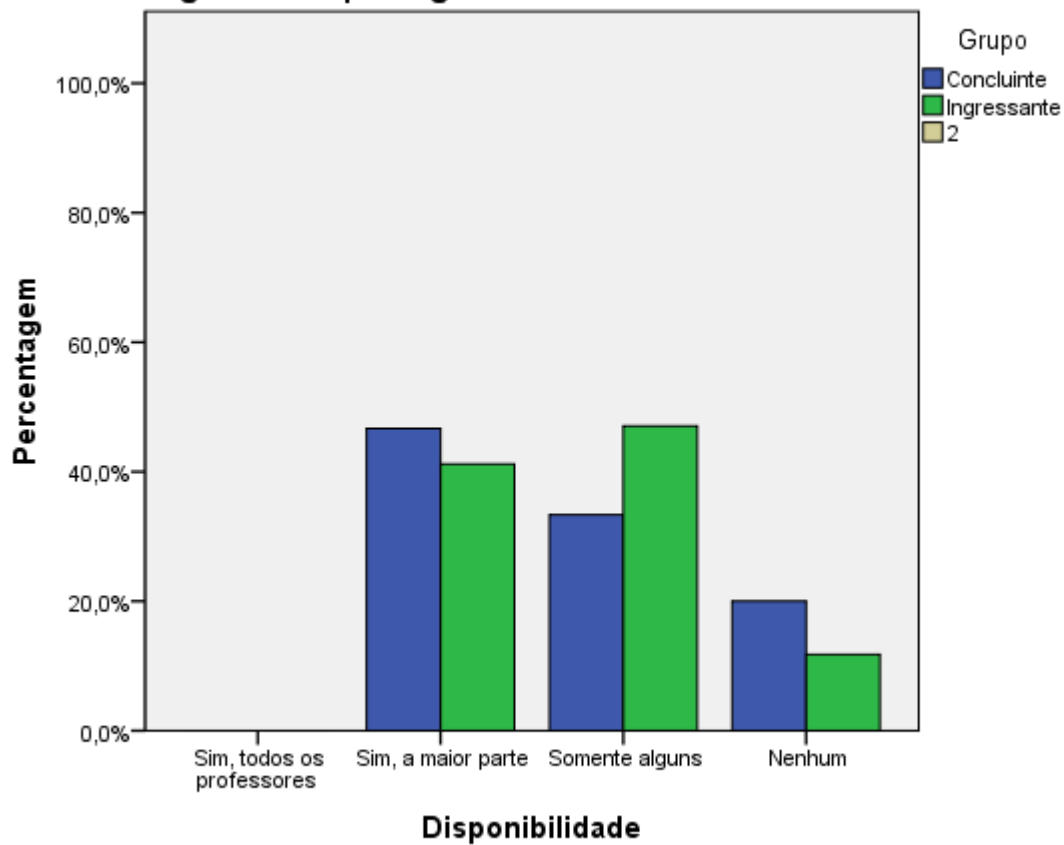

Fonte: MEC/INEP/DAES-ENADE/2009

**Gráfico 5j - Domínio dos professores para ministrar as disciplinas segundo Grupo- Ingressantes/Concluintes - na Área/Subárea da IES**

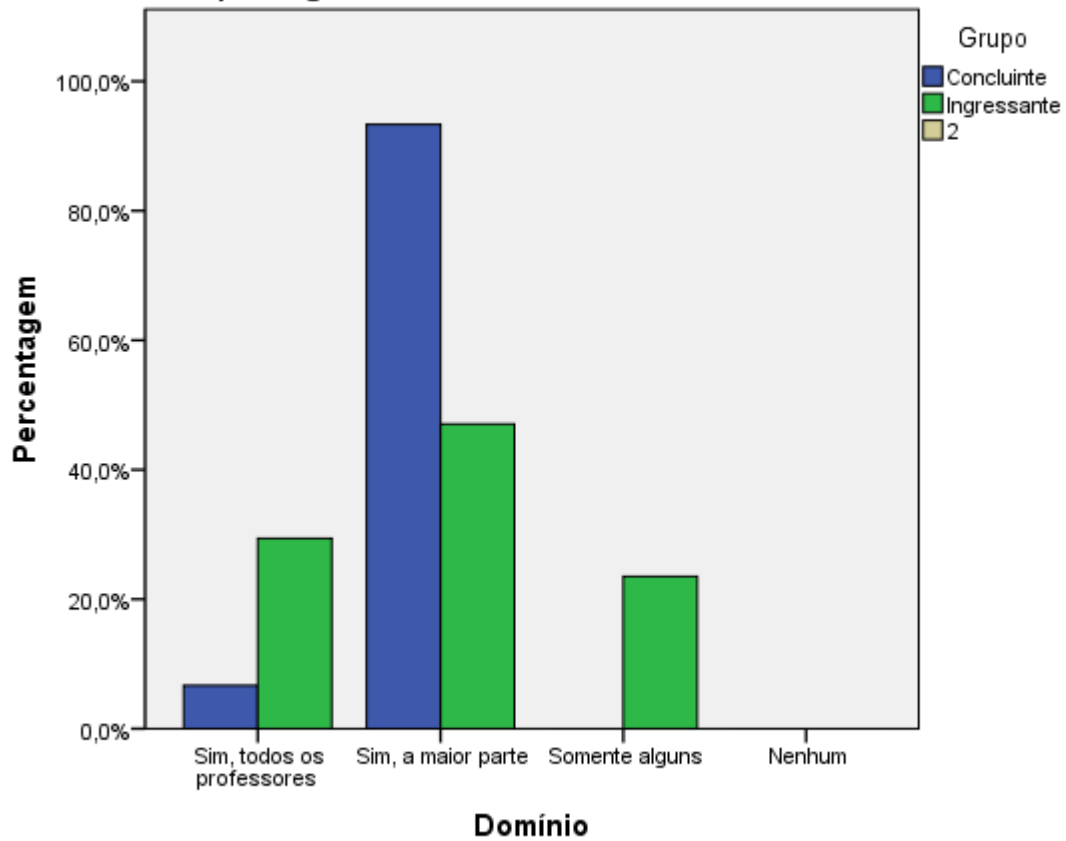

Fonte: MEC/INEP/DAES-ENADE/2009

**Gráfico 5k - Avaliação do nível de exigência do curso segundo Grupo-  
Ingressantes/Concluintes - na Área/Subárea da IES**

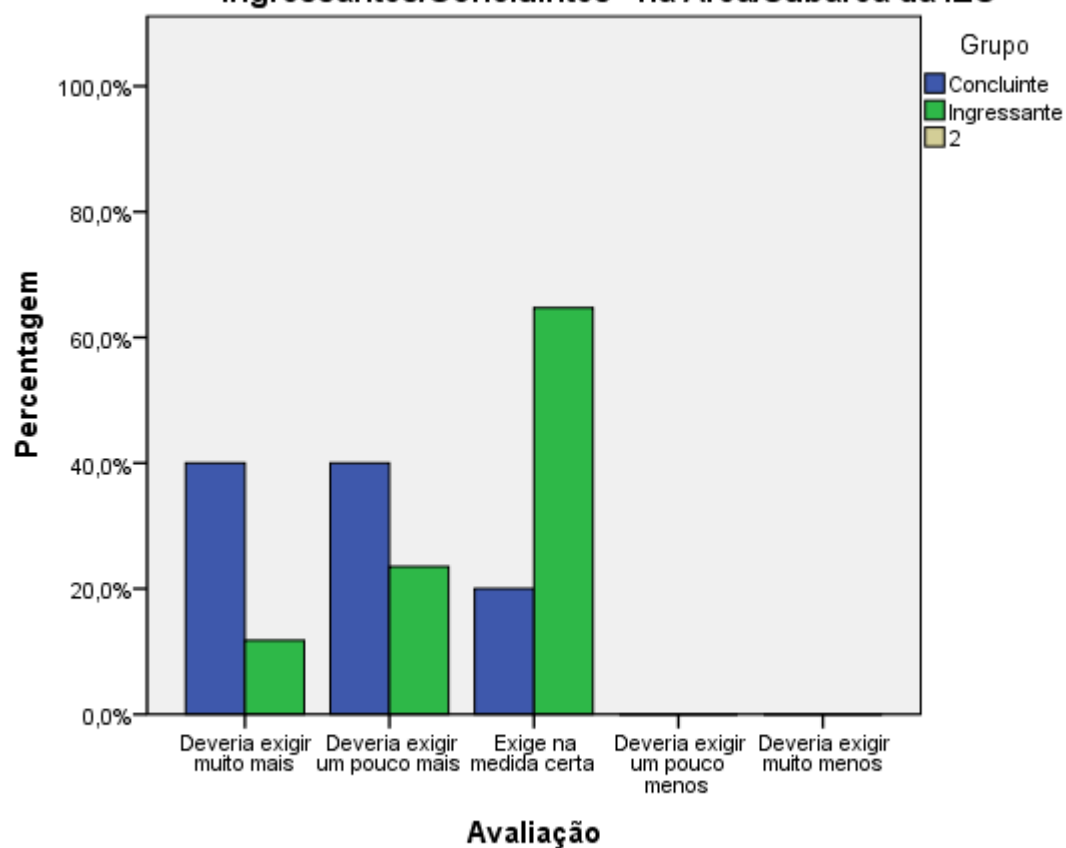

Fonte: MEC/INEP/DAES-ENADE/2009



**Gráfico 5I - Contribuição do curso para a aquisição de cultura geral segundo Grupo- Ingressantes/Concluintes - na Área/Subárea da IES**

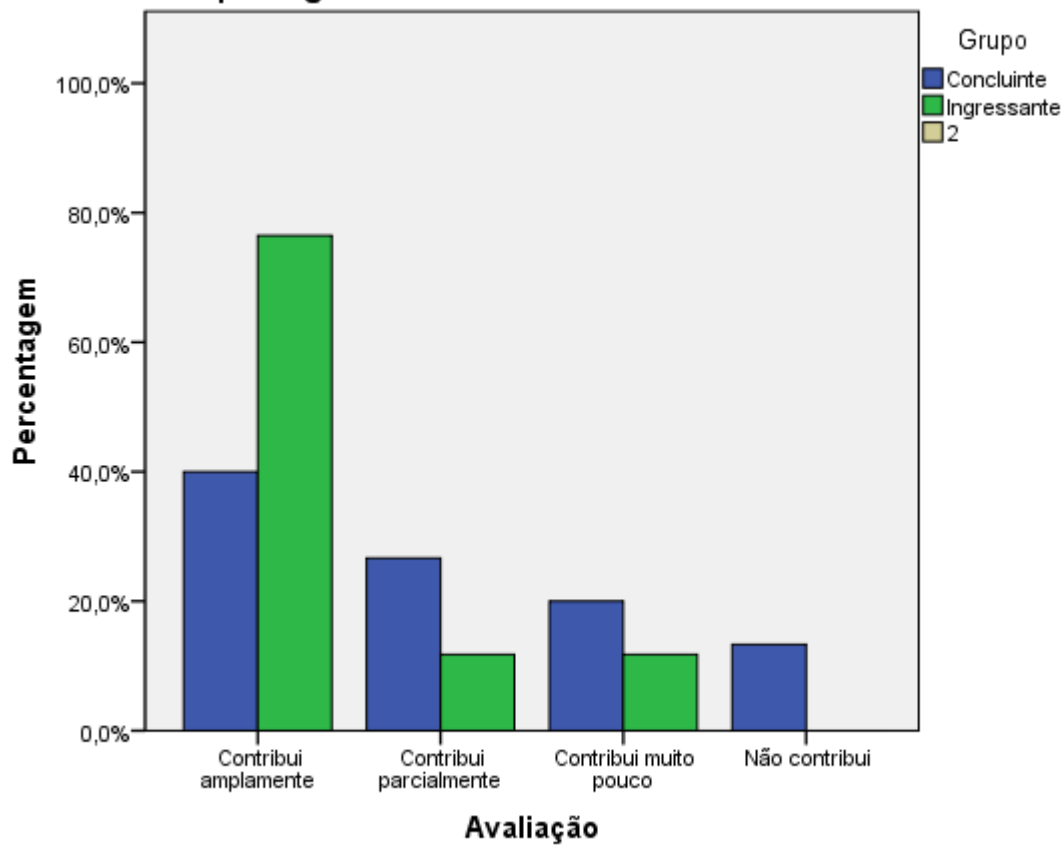

Fonte: MEC/INEP/DAES-ENADE/2009

**Gráfico 5m - Contribuição do curso para a aquisição de formação teórica na área segundo Grupo- Ingressantes/Concluintes - na Área/Subárea da IES**

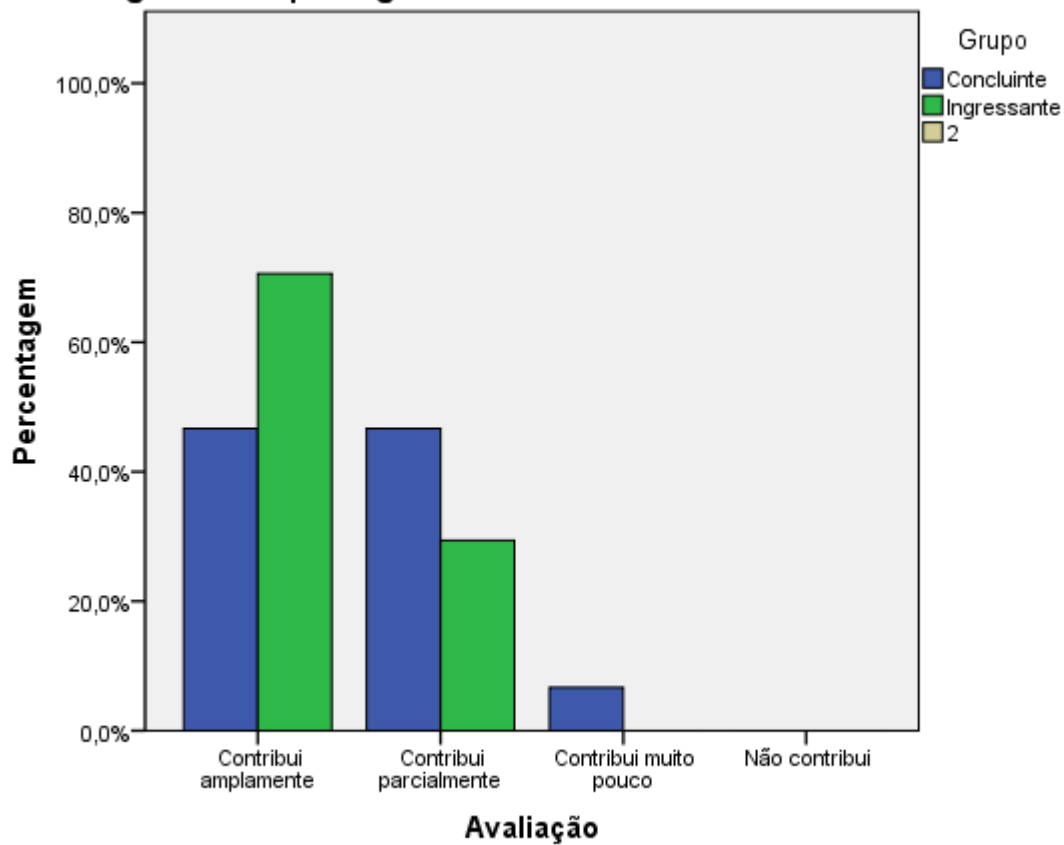

Fonte: MEC/INEP/DAES-ENADE/2009

**Gráfico 5n - Contribuição do curso para a preparação para o exercício profissional segundo Grupo- Ingressantes/Concluintes - na Área/Subárea da IES**

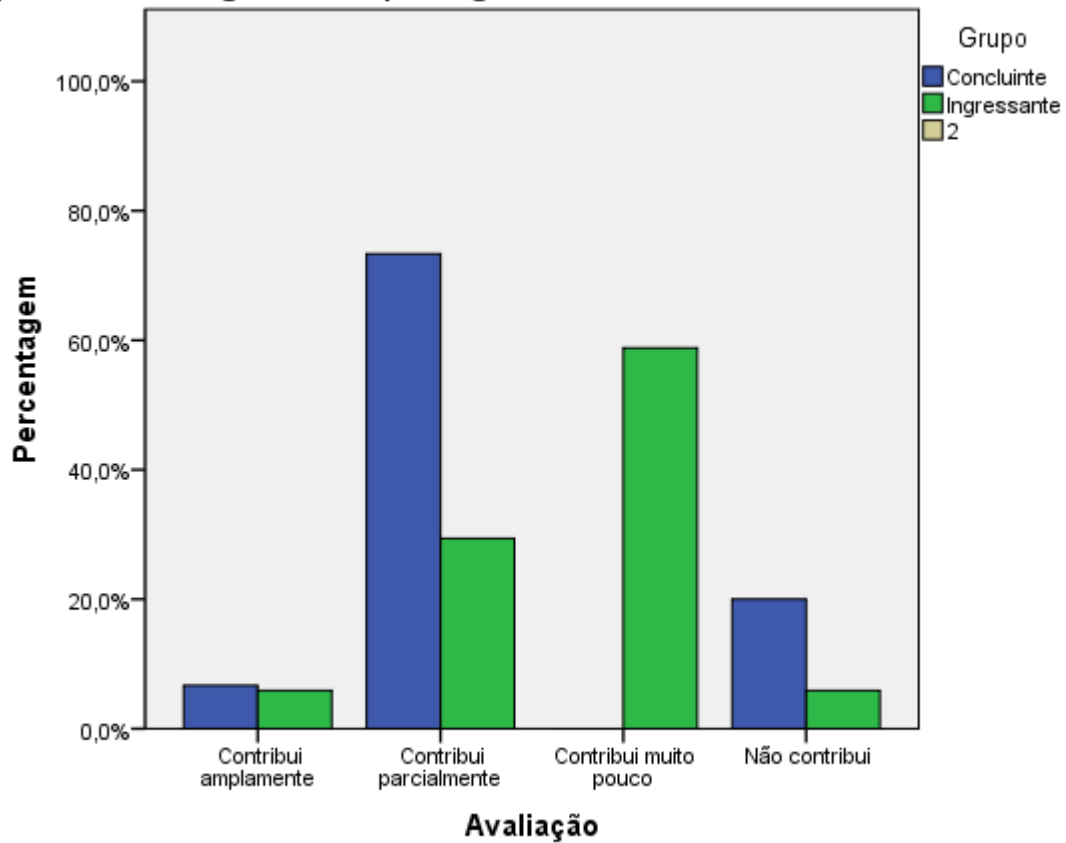

Fonte: MEC/INEP/DAES-ENADE/2009

**Gráfico 5o - Contribuição do curso para a formação segundo Grupo-  
Ingressantes/Concluintes - na Área/Subárea da IES**

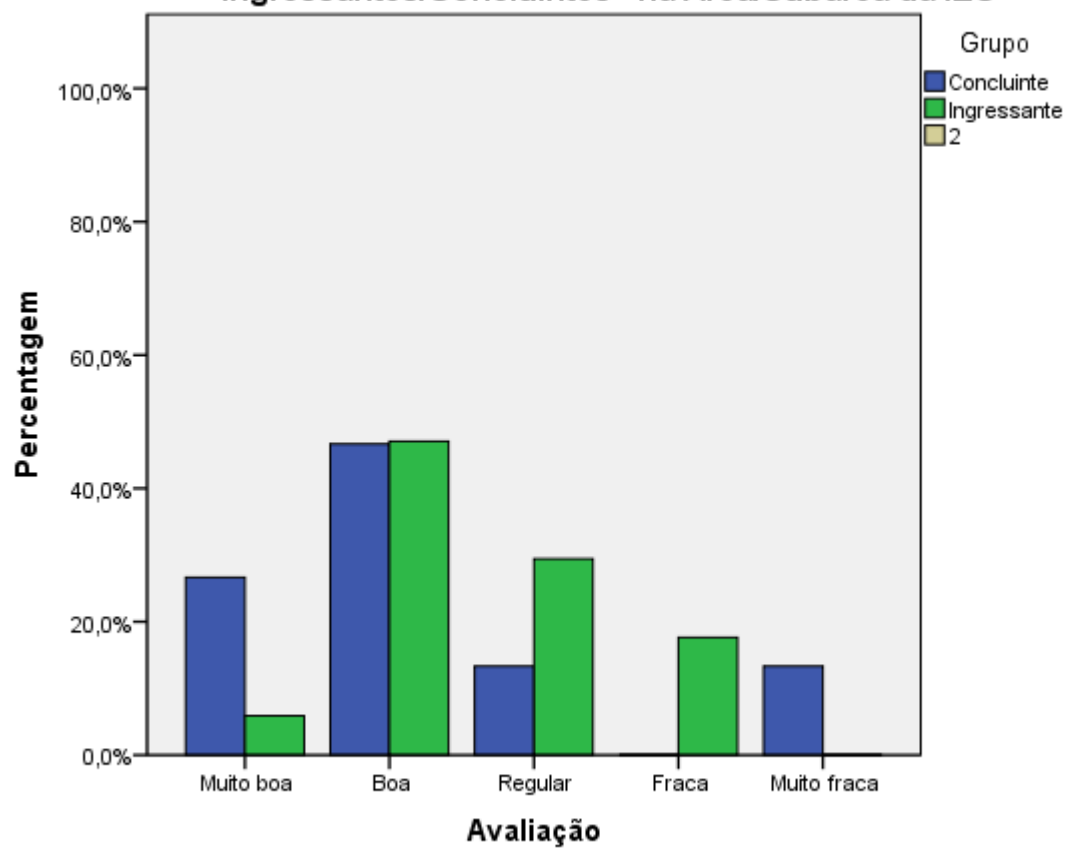

Fonte: MEC/INEP/DAES-ENADE/2009

# **ANEXOS**

**Quadro I - Percentual de acertos dos ingressantes nas questões  
objetivas em Formação Geral**

| Questão | IES    | Região | Brasil | Cat. Adm. | Org. Acad. |
|---------|--------|--------|--------|-----------|------------|
|         |        |        |        |           |            |
| 1       | -      | -      | -      | -         | -          |
| 2       | 85,7%  | 81,4%  | 73,9%  | 80,2%     | 77,2%      |
| 3       | 81,0%  | 69,8%  | 62,5%  | 67,9%     | 64,8%      |
| 4       | 38,1%  | 32,6%  | 35,6%  | 37,7%     | 35,8%      |
| 5       | 33,3%  | 39,5%  | 39,1%  | 50,0%     | 45,7%      |
| 6       | 85,7%  | 67,4%  | 60,2%  | 72,6%     | 65,4%      |
| 7       | 95,2%  | 86,0%  | 82,8%  | 86,8%     | 87,0%      |
| 8       | 95,2%  | 86,0%  | 88,9%  | 90,6%     | 87,7%      |
| Total   | 100,0% | 100,0% | 100,0% | 100,0%    | 100,0%     |

Fonte: MEC/INEP/DAES-ENADE/2009

Nota: Linhas em branco denotam questões anuladas pela comissão ou pelo critério do coeficiente de correlação ponto-bisserial

**Quadro II - Distribuição das respostas dadas pelos ingressantes às questões objetivas em  
Formação Geral**

| Questão / Gabarito | A     | B     | C     | D     | E     | SI |
|--------------------|-------|-------|-------|-------|-------|----|
|                    |       |       |       |       |       |    |
| 1 / E              | -     | -     | -     | -     | -     | -  |
| 2 / C              | -     | 4,8%  | 85,7% | 4,8%  | 4,8%  | -  |
| 3 / E              | -     | -     | 14,3% | 4,8%  | 81,0% | -  |
| 4 / C              | 38,1% | 4,8%  | 38,1% | 4,8%  | 14,3% | -  |
| 5 / B              | 23,8% | 33,3% | -     | 33,3% | 9,5%  | -  |
| 6 / B              | -     | 85,7% | 4,8%  | 4,8%  | 4,8%  | -  |
| 7 / A              | 95,2% | -     | -     | 4,8%  | -     | -  |
| 8 / A              | 95,2% | -     | -     | 4,8%  | -     | -  |

Fonte: MEC/INEP/DAES-ENADE/2009

Nota: Linhas em branco denotam questões anuladas pela comissão ou pelo critério do coeficiente de correlação ponto-bisserial

**Quadro III - Média e Desvio-Padrão dos ingressantes às questões discursivas em Formação Geral**

| Questão | IES   |                | Região |                | Brasil |                | Cat. Adm. |                | Org. Acad. |                |
|---------|-------|----------------|--------|----------------|--------|----------------|-----------|----------------|------------|----------------|
|         | Média | Desvio- Padrão | Média  | Desvio- Padrão | Média  | Desvio- Padrão | Média     | Desvio- Padrão | Média      | Desvio- Padrão |
| 9       | -     | -              | -      | -              | -      | -              | -         | -              | -          | -              |
| 10      | 47,5  | 47,4           | 39,1   | 40,8           | 36,0   | 37,9           | 44,6      | 38,9           | 41,3       | 38,9           |

Fonte: MEC/INEP/DAES-ENADE/2009

Nota: Linhas em branco denotam questões anuladas pela comissão ou pelo critério do coeficiente de correlação ponto-bisserial

**Quadro IV - Percentual de acertos dos ingressantes nas questões  
objetivas em Componente Específico**

| Questão | IES    | Região | Brasil | Cat. Adm. | Org. Acad. |
|---------|--------|--------|--------|-----------|------------|
|         |        |        |        |           |            |
| 11      | 71,4%  | 60,5%  | 66,7%  | 69,8%     | 66,0%      |
| 12      | 85,7%  | 67,4%  | 57,5%  | 64,2%     | 58,0%      |
| 13      | 52,4%  | 53,5%  | 60,2%  | 61,3%     | 62,3%      |
| 14      | 57,1%  | 58,1%  | 52,5%  | 50,0%     | 53,1%      |
| 15      | -      | -      | -      | -         | -          |
| 16      | 61,9%  | 72,1%  | 70,9%  | 67,9%     | 69,1%      |
| 17      | 90,5%  | 88,4%  | 80,8%  | 82,1%     | 82,1%      |
| 18      | -      | -      | -      | -         | -          |
| 19      | -      | -      | -      | -         | -          |
| 20      | 61,9%  | 67,4%  | 65,1%  | 60,4%     | 64,2%      |
| 21      | 9,5%   | 16,3%  | 15,3%  | 12,3%     | 13,6%      |
| 22      | 28,6%  | 23,3%  | 28,0%  | 23,6%     | 26,5%      |
| 23      | 42,9%  | 34,9%  | 42,1%  | 43,4%     | 42,6%      |
| 24      | 61,9%  | 60,5%  | 48,7%  | 55,7%     | 54,3%      |
| 25      | 23,8%  | 23,3%  | 25,7%  | 23,6%     | 24,7%      |
| 26      | -      | -      | -      | -         | -          |
| 27      | 19,0%  | 25,6%  | 30,3%  | 15,1%     | 30,9%      |
| 28      | -      | -      | -      | -         | -          |
| 29      | 19,0%  | 14,0%  | 38,3%  | 49,1%     | 44,4%      |
| 30      | 28,6%  | 30,2%  | 34,5%  | 33,0%     | 35,2%      |
| 31      | 23,8%  | 27,9%  | 37,2%  | 42,5%     | 38,9%      |
| 32      | 33,3%  | 34,9%  | 50,2%  | 50,9%     | 54,3%      |
| 33      | 19,0%  | 39,5%  | 51,3%  | 50,0%     | 58,0%      |
| 34      | 14,3%  | 20,9%  | 38,3%  | 39,6%     | 38,9%      |
| 35      | 28,6%  | 44,2%  | 40,6%  | 42,5%     | 46,9%      |
| 36      | 9,5%   | 23,3%  | 29,5%  | 40,6%     | 35,2%      |
| 37      | 4,8%   | 23,3%  | 28,7%  | 31,1%     | 32,1%      |
| Total   | 100,0% | 100,0% | 100,0% | 100,0%    | 100,0%     |

Fonte: MEC/INEP/DAES-ENADE/2009

Nota: Linhas em branco denotam questões anuladas pela comissão ou pelo critério do coeficiente de correlação ponto-bisserial

**Quadro V - Distribuição das respostas dadas pelos ingressantes às questões objetivas em**

**Componente Específico**

| Questão / Gabarito |  | A     | B     | C     | D     | E     | SI    |
|--------------------|--|-------|-------|-------|-------|-------|-------|
|                    |  |       |       |       |       |       |       |
| 11 / B             |  | 14,3% | 71,4% | -     | 14,3% | -     | -     |
| 12 / B             |  | 4,8%  | 85,7% | 4,8%  | 4,8%  | -     | -     |
| 13 / A             |  | 52,4% | -     | 4,8%  | 9,5%  | 33,3% | -     |
| 14 / A             |  | 57,1% | 19,0% | 4,8%  | 14,3% | 4,8%  | -     |
| 15 / A             |  | -     | -     | -     | -     | -     | -     |
| 16 / D             |  | 9,5%  | 14,3% | -     | 61,9% | 14,3% | -     |
| 17 / A             |  | 90,5% | -     | -     | 9,5%  | -     | -     |
| 18 / X             |  | -     | -     | -     | -     | -     | -     |
| 19 / X             |  | -     | -     | -     | -     | -     | -     |
| 20 / A             |  | 61,9% | 19,0% | 4,8%  | 9,5%  | 4,8%  | -     |
| 21 / B             |  | 19,0% | 9,5%  | 4,8%  | 38,1% | 28,6% | -     |
| 22 / C             |  | 14,3% | 28,6% | 28,6% | 4,8%  | 23,8% | -     |
| 23 / D             |  | 9,5%  | 14,3% | 23,8% | 42,9% | 9,5%  | -     |
| 24 / B             |  | 4,8%  | 61,9% | 4,8%  | 28,6% | -     | -     |
| 25 / E             |  | 28,6% | -     | 42,9% | 4,8%  | 23,8% | -     |
| 26 / A             |  | -     | -     | -     | -     | -     | -     |
| 27 / B             |  | 9,5%  | 19,0% | -     | 9,5%  | 4,8%  | 57,1% |
| 28 / B             |  | -     | -     | -     | -     | -     | -     |
| 29 / D             |  | 9,5%  | -     | 4,8%  | 19,0% | 9,5%  | 57,1% |
| 30 / E             |  | -     | 9,5%  | -     | 4,8%  | 28,6% | 57,1% |
| 31 / C             |  | -     | -     | 23,8% | 4,8%  | 14,3% | 57,1% |
| 32 / D             |  | 4,8%  | -     | -     | 33,3% | 4,8%  | 57,1% |
| 33 / B             |  | 4,8%  | 19,0% | 14,3% | 4,8%  | -     | 57,1% |
| 34 / E             |  | 4,8%  | 14,3% | -     | 9,5%  | 14,3% | 57,1% |
| 35 / D             |  | 9,5%  | 4,8%  | -     | 28,6% | -     | 57,1% |
| 36 / A             |  | 9,5%  | -     | 9,5%  | 19,0% | 4,8%  | 57,1% |
| 37 / C             |  | 14,3% | 4,8%  | 4,8%  | 14,3% | 4,8%  | 57,1% |

Fonte: MEC/INEP/DAES-ENADE/2009

Nota: Linhas em branco denotam questões anuladas pela comissão ou pelo critério do coeficiente de correlação ponto-bisserial



**Quadro VI - Média e Desvio-Padrão dos ingressantes às questões discursivas em Componente Específico**

| Questão | IES   |                | Região |                | Brasil |                | Cat. Adm. |                | Org. Acad. |                |
|---------|-------|----------------|--------|----------------|--------|----------------|-----------|----------------|------------|----------------|
|         | Média | Desvio- Padrão | Média  | Desvio- Padrão | Média  | Desvio- Padrão | Média     | Desvio- Padrão | Média      | Desvio- Padrão |
| 38      | 6,9   | 17,7           | 28,8   | 36,7           | 34,5   | 34,2           | 38,0      | 35,4           | 40,5       | 35,8           |
| 39      | 6,8   | 17,6           | 36,1   | 42,2           | 39,5   | 40,2           | 45,3      | 41,6           | 45,8       | 41,3           |
| 40      | 10,1  | 27,9           | 25,8   | 40,0           | 26,7   | 34,3           | 32,3      | 33,6           | 34,6       | 35,9           |

Fonte: MEC/INEP/DAES-ENADE/2009

Nota: Linhas em branco denotam questões anuladas pela comissão ou pelo critério do coeficiente de correlação ponto-bisserial

**Quadro VII - Percentual de acertos dos concluintes nas questões  
objetivas em Formação Geral**

| Questão | IES    | Região | Brasil | Cat. Adm. | Org. Acad. |
|---------|--------|--------|--------|-----------|------------|
|         |        |        |        |           |            |
| 1       | -      | -      | -      | -         | -          |
| 2       | 70,6%  | 64,0%  | 65,7%  | 78,3%     | 73,2%      |
| 3       | 70,6%  | 64,0%  | 66,9%  | 72,5%     | 66,1%      |
| 4       | 41,2%  | 28,0%  | 42,6%  | 53,6%     | 47,3%      |
| 5       | 47,1%  | 36,0%  | 39,6%  | 40,6%     | 38,4%      |
| 6       | 58,8%  | 52,0%  | 58,6%  | 68,1%     | 61,6%      |
| 7       | 94,1%  | 84,0%  | 79,3%  | 84,1%     | 82,1%      |
| 8       | 100,0% | 88,0%  | 85,8%  | 88,4%     | 84,8%      |
| Total   | 100,0% | 100,0% | 100,0% | 100,0%    | 100,0%     |

Fonte: MEC/INEP/DAES-ENADE/2009

Nota: Linhas em branco denotam questões anuladas pela comissão ou pelo critério do coeficiente de correlação ponto-bisserial

**Quadro VIII - Distribuição das respostas dadas pelos concluintes às questões objetivas em  
Formação Geral**

| Questão / Gabarito | A      | B     | C     | D     | E     | SI   |
|--------------------|--------|-------|-------|-------|-------|------|
|                    |        |       |       |       |       |      |
| 1 / E              | -      | -     | -     | -     | -     | -    |
| 2 / C              | 17,6%  | 5,9%  | 70,6% | -     | 5,9%  | -    |
| 3 / E              | 11,8%  | 5,9%  | 5,9%  | 5,9%  | 70,6% | -    |
| 4 / C              | 35,3%  | 11,8% | 41,2% | 5,9%  | 5,9%  | -    |
| 5 / B              | 23,5%  | 47,1% | 5,9%  | 17,6% | -     | 5,9% |
| 6 / B              | 17,6%  | 58,8% | 17,6% | -     | -     | 5,9% |
| 7 / A              | 94,1%  | 5,9%  | -     | -     | -     | -    |
| 8 / A              | 100,0% | -     | -     | -     | -     | -    |

Fonte: MEC/INEP/DAES-ENADE/2009

Nota: Linhas em branco denotam questões anuladas pela comissão ou pelo critério do coeficiente de correlação ponto-bisserial

**Quadro IX - Média e Desvio-Padrão dos concluintes às questões discursivas em Formação Geral**

| Questão | IES   |                | Região |                | Brasil |                | Cat. Adm. |                | Org. Acad. |                |
|---------|-------|----------------|--------|----------------|--------|----------------|-----------|----------------|------------|----------------|
|         | Média | Desvio- Padrão | Média  | Desvio- Padrão | Média  | Desvio- Padrão | Média     | Desvio- Padrão | Média      | Desvio- Padrão |
|         |       |                |        |                |        |                |           |                |            |                |
| 9       | -     | -              | -      | -              | -      | -              | -         | -              | -          | -              |
| 10      | 28,7  | 41,3           | 32,7   | 38,4           | 39,0   | 40,2           | 43,0      | 40,3           | 34,1       | 40,0           |

Fonte: MEC/INEP/DAES-ENADE/2009

Nota: Linhas em branco denotam questões anuladas pela comissão ou pelo critério do coeficiente de correlação ponto-bisserial

**Quadro X - Percentual de acertos dos concluintes nas questões  
objetivas em Componente Específico**

| Questão | IES    | Região | Brasil | Cat. Adm. | Org. Acad. |
|---------|--------|--------|--------|-----------|------------|
|         |        |        |        |           |            |
| 11      | 88,2%  | 76,0%  | 67,5%  | 73,9%     | 68,8%      |
| 12      | 70,6%  | 72,0%  | 56,2%  | 66,7%     | 58,0%      |
| 13      | 41,2%  | 44,0%  | 52,7%  | 59,4%     | 58,9%      |
| 14      | 88,2%  | 76,0%  | 63,3%  | 78,3%     | 69,6%      |
| 15      | -      | -      | -      | -         | -          |
| 16      | 70,6%  | 80,0%  | 66,3%  | 68,1%     | 62,5%      |
| 17      | 94,1%  | 88,0%  | 82,8%  | 84,1%     | 83,9%      |
| 18      | -      | -      | -      | -         | -          |
| 19      | -      | -      | -      | -         | -          |
| 20      | 94,1%  | 76,0%  | 72,8%  | 75,4%     | 74,1%      |
| 21      | 29,4%  | 28,0%  | 28,4%  | 34,8%     | 30,4%      |
| 22      | 35,3%  | 40,0%  | 47,9%  | 46,4%     | 46,4%      |
| 23      | 52,9%  | 48,0%  | 45,0%  | 47,8%     | 43,8%      |
| 24      | 76,5%  | 60,0%  | 56,2%  | 66,7%     | 58,0%      |
| 25      | 58,8%  | 44,0%  | 33,7%  | 33,3%     | 36,6%      |
| 26      | -      | -      | -      | -         | -          |
| 27      | 11,8%  | 24,0%  | 43,8%  | 26,1%     | 38,4%      |
| 28      | -      | -      | -      | -         | -          |
| 29      | 17,6%  | 16,0%  | 34,3%  | 34,8%     | 33,9%      |
| 30      | 35,3%  | 32,0%  | 42,0%  | 36,2%     | 41,1%      |
| 31      | 41,2%  | 36,0%  | 48,5%  | 52,2%     | 52,7%      |
| 32      | 23,5%  | 36,0%  | 62,1%  | 55,1%     | 58,9%      |
| 33      | 29,4%  | 40,0%  | 60,9%  | 47,8%     | 58,9%      |
| 34      | 23,5%  | 20,0%  | 52,7%  | 53,6%     | 55,4%      |
| 35      | 29,4%  | 28,0%  | 49,7%  | 49,3%     | 54,5%      |
| 36      | 29,4%  | 32,0%  | 44,4%  | 58,0%     | 50,9%      |
| 37      | -      | 16,0%  | 30,2%  | 24,6%     | 27,7%      |
| Total   | 100,0% | 100,0% | 100,0% | 100,0%    | 100,0%     |

Fonte: MEC/INEP/DAES-ENADE/2009

Nota: Linhas em branco denotam questões anuladas pela comissão ou pelo critério do coeficiente de correlação ponto-bisserial

**Quadro XI - Distribuição das respostas dadas pelos concluintes às questões objetivas em**

**Componente Específico**

| Questão / Gabarito |  | A     | B     | C     | D     | E     | SI    |
|--------------------|--|-------|-------|-------|-------|-------|-------|
|                    |  |       |       |       |       |       |       |
| 11 / B             |  | 5,9%  | 88,2% | -     | -     | 5,9%  | -     |
| 12 / B             |  | 17,6% | 70,6% | 5,9%  | -     | 5,9%  | -     |
| 13 / A             |  | 41,2% | -     | 5,9%  | 17,6% | 35,3% | -     |
| 14 / A             |  | 88,2% | 11,8% | -     | -     | -     | -     |
| 15 / A             |  | -     | -     | -     | -     | -     | -     |
| 16 / D             |  | 23,5% | 5,9%  | -     | 70,6% | -     | -     |
| 17 / A             |  | 94,1% | 5,9%  | -     | -     | -     | -     |
| 18 / X             |  | -     | -     | -     | -     | -     | -     |
| 19 / X             |  | -     | -     | -     | -     | -     | -     |
| 20 / A             |  | 94,1% | -     | -     | -     | 5,9%  | -     |
| 21 / B             |  | 11,8% | 29,4% | 23,5% | 17,6% | 17,6% | -     |
| 22 / C             |  | 23,5% | 5,9%  | 35,3% | -     | 35,3% | -     |
| 23 / D             |  | 17,6% | 17,6% | 11,8% | 52,9% | -     | -     |
| 24 / B             |  | 11,8% | 76,5% | -     | 11,8% | -     | -     |
| 25 / E             |  | 11,8% | 11,8% | 17,6% | -     | 58,8% | -     |
| 26 / A             |  | -     | -     | -     | -     | -     | -     |
| 27 / B             |  | 11,8% | 11,8% | 11,8% | 5,9%  | 11,8% | 47,1% |
| 28 / B             |  | -     | -     | -     | -     | -     | -     |
| 29 / D             |  | 11,8% | 11,8% | -     | 17,6% | 11,8% | 47,1% |
| 30 / E             |  | 17,6% | -     | -     | -     | 35,3% | 47,1% |
| 31 / C             |  | 5,9%  | 5,9%  | 41,2% | -     | -     | 47,1% |
| 32 / D             |  | 17,6% | -     | -     | 23,5% | 11,8% | 47,1% |
| 33 / B             |  | 11,8% | 29,4% | 11,8% | -     | -     | 47,1% |
| 34 / E             |  | 17,6% | 11,8% | -     | -     | 23,5% | 47,1% |
| 35 / D             |  | 11,8% | 5,9%  | -     | 29,4% | 5,9%  | 47,1% |
| 36 / A             |  | 29,4% | -     | 5,9%  | 11,8% | 5,9%  | 47,1% |
| 37 / C             |  | 35,3% | 11,8% | -     | 5,9%  | -     | 47,1% |

Fonte: MEC/INEP/DAES-ENADE/2009

Nota: Linhas em branco denotam questões anuladas pela comissão ou pelo critério do coeficiente de correlação ponto-bisserial

**Quadro XII - Média e Desvio-Padrão dos concluintes às questões discursivas em Componente Específico**

| Questão | IES   |                | Região |                | Brasil |                | Cat. Adm. |                | Org. Acad. |                |
|---------|-------|----------------|--------|----------------|--------|----------------|-----------|----------------|------------|----------------|
|         | Média | Desvio- Padrão | Média  | Desvio- Padrão | Média  | Desvio- Padrão | Média     | Desvio- Padrão | Média      | Desvio- Padrão |
| 38      | 12,9  | 29,1           | 17,2   | 27,8           | 34,8   | 33,7           | 32,0      | 35,6           | 32,8       | 33,9           |
| 39      | 8,7   | 25,3           | 24,0   | 34,4           | 36,7   | 35,7           | 37,5      | 36,2           | 32,9       | 35,8           |
| 40      | 15,6  | 35,4           | 23,7   | 33,4           | 35,1   | 36,8           | 34,9      | 38,7           | 31,7       | 38,4           |

Fonte: MEC/INEP/DAES-ENADE/2009

Nota: Linhas em branco denotam questões anuladas pela comissão ou pelo critério do coeficiente de correlação ponto-bisserial

**RESULTADO DO QUESTIONÁRIO DO ESTUDANTE**

**Quadro XIII - Perguntas 1 a 4 - por ingressantes e concluintes da Área/Subárea na IES e no Brasil**

| Perguntas:              |   | IES        |             | Brasil     |             |
|-------------------------|---|------------|-------------|------------|-------------|
|                         |   | Concluinte | Ingressante | Concluinte | Ingressante |
| ESTADO CIVIL            | Solteiro(a)   | 93,3%      | 100,0%      | 90,9%      | 89,4%       |
|                         | Casado(a)   | 6,7%       | -           | 7,0%       | 5,1%        |
|                         | Separado(a)/ desquitado(a)/<br>divorciado(a)  | -          | -           | -          | 2,3%        |
|                         | Viúvo(a)  | -          | -           | -          | -           |
|                         | Outro   | -          | -           | 2,1%       | 3,2%        |
| COR/RAÇA                | Branco(a)   | 33,3%      | 29,4%       | 64,8%      | 55,6%       |
|                         | Negro(a)  | 20,0%      | 11,8%       | 7,7%       | 10,2%       |
|                         | Pardo(a)/ mulato(a)   | 46,7%      | 58,8%       | 23,9%      | 32,9%       |
|                         | Amarelo(a) (de origem oriental)   | -          | -           | 2,8%       | ,9%         |
|                         | Indígena ou de origem indígena  | -          | -           | ,7%        | ,5%         |
| ONDE MORA               | Em casa ou apartamento, sozinho   | -          | 5,9%        | 7,0%       | 5,0%        |
|                         | Em casa ou apartamento, com pais<br>e/ou parentes   | 93,3%      | 76,5%       | 73,4%      | 79,8%       |
|                         | Em casa ou apartamento, com<br>cônjuge e/ou filhos  | 6,7%       | -           | 9,1%       | 7,8%        |
|                         | Em casa ou apartamento, com<br>outras pessoas (incluindo república)                             | -          | 17,6%       | 9,1%       | 7,3%        |
|                         | Em alojamento universitário da<br>própria instituição de ensino                                 | -          | -           | -          | -           |
|                         | Em outros tipos de habitação<br>individual ou coletiva (hotel,<br>hospedaria, pensionato, etc.) | -          | -           | 1,4%       | -           |
| N. PESSOAS MORAM JUNTAS | Nenhuma   | -          | 23,5%       | 14,7%      | 11,0%       |
|                         | Uma   | 13,3%      | 17,6%       | 10,5%      | 13,8%       |
|                         | Duas  | 20,0%      | 5,9%        | 20,3%      | 16,5%       |
|                         | Três  | 26,7%      | 35,3%       | 32,2%      | 28,4%       |
|                         | Quatro  | 13,3%      | 11,8%       | 12,6%      | 16,5%       |
|                         | Cinco   | 6,7%       | -           | 6,3%       | 4,6%        |
|                         | Seis  | 20,0%      | 5,9%        | 2,8%       | 4,6%        |
| Mais de seis            | -   | -          | ,7%         | 4,6%       |             |

Fonte: MEC/INEP/DAES-ENADE/2009

**RESULTADO DO QUESTIONÁRIO DO ESTUDANTE**

**Quadro XIV - Perguntas 5 e 6 - por ingressantes e concluintes da Área/Subárea na IES e no Brasil**

| Perguntas:     |  | IES        |             | Brasil     |             |
|----------------|--|------------|-------------|------------|-------------|
|                |  | Concluinte | Ingressante | Concluinte | Ingressante |
| RENDA FAMILIAR | Nenhuma  | -          | 5,9%        | 2,8%       | 7,9%        |
|                | Até 1,5 salário mínimo (até R\$ 697,50)  | -          | 23,5%       | 4,2%       | 10,2%       |
|                | Acima de 1,5 até 3 salários mínimos (R\$ 697,51 a R\$ 1.395,00)                          | 6,7%       | 17,6%       | 12,7%      | 20,8%       |
|                | Acima de 3 até 4,5 salários mínimos (R\$ 1.395,01 a R\$ 2.092,50)                        | 20,0%      | 17,6%       | 20,4%      | 19,9%       |
|                | Acima de 4,5 até 6 salários mínimos (R\$ 2.092,51 a R\$ 2.790,00)                        | 20,0%      | 17,6%       | 12,7%      | 13,9%       |
|                | Acima de 6 até 10 salários mínimos (R\$ 2.790,01 a R\$ 4.650,00)                         | 13,3%      | 11,8%       | 20,4%      | 16,7%       |
|                | Acima de 10 até 30 salários mínimos (R\$ 4.650,01 a R\$ 13.950,00)                       | 26,7%      | -           | 23,2%      | 9,7%        |
|                | Acima de 30 salários mínimos (mais de R\$ 13.951,01)                                     | 13,3%      | 5,9%        | 3,5%       | ,9%         |
| SUSTENTO       | Não tenho renda e meus gastos são financiados pela minha família ou por outras pessoas   | 33,3%      | 64,7%       | 26,1%      | 51,8%       |
|                | Tenho renda, mas recebo ajuda da família ou de outras pessoas para financiar meus gastos | 46,7%      | 29,4%       | 50,0%      | 29,4%       |
|                | Tenho renda e me sustento totalmente   | 6,7%       | 5,9%        | 11,3%      | 3,2%        |
|                | Tenho renda, me sustento e contribuo com o sustento da família                           | 13,3%      | -           | 8,5%       | 11,5%       |
|                | Tenho renda, me sustento e sou o principal responsável pelo sustento da família          | -          | -           | 4,2%       | 4,1%        |

Fonte: MEC/INEP/DAES-ENADE/2009

**RESULTADO DO QUESTIONÁRIO DO ESTUDANTE**

**Quadro XV - Perguntas 7 a 9 - por ingressantes e concluintes da Área/Subárea na IES e no Brasil**

| Perguntas:                  |   | IES        |             | Brasil     |             |
|-----------------------------|---|------------|-------------|------------|-------------|
|                             |   | Concluinte | Ingressante | Concluinte | Ingressante |
| SITUACAO DO TRABALHO        | Não estou trabalhando   | 60,0%      | 70,6%       | 38,2%      | 61,0%       |
|                             | Trabalho eventualmente  | 13,3%      | 5,9%        | 6,9%       | 7,3%        |
|                             | Trabalho até 20 horas semanais                                  | 6,7%       | -           | 6,9%       | 5,0%        |
|                             | Trabalho mais de 20 horas semanais e menos de 40 horas semanais | 6,7%       | 23,5%       | 16,0%      | 9,6%        |
|                             | Trabalho em tempo integral – 40 horas semanais ou mais          | 13,3%      | -           | 31,9%      | 17,0%       |
| ESTÁGIO                     | Não fiz nenhum tipo de estágio                                  | 13,3%      | -           | 15,3%      | 58,1%       |
|                             | Fiz ou faço somente estágio obrigatório                         | 20,0%      | 33,3%       | 13,9%      | 18,6%       |
|                             | Fiz ou faço somente estágio não obrigatório                     | 33,3%      | -           | 40,1%      | 16,3%       |
|                             | Fiz ou faço estágio obrigatório e não obrigatório               | 33,3%      | 66,7%       | 30,7%      | 7,0%        |
| BOLSA DE ESTUDOS/FINANC S/N | Sim   | -          | -           | 34,7%      | 24,2%       |
|                             | Não se aplica – meu curso é gratuito (Passe para perg.: 11)     | 86,7%      | 100,0%      | 34,7%      | 35,5%       |
|                             | Não (Passe para perg.: 11)                                      | 13,3%      | -           | 30,6%      | 40,3%       |

Fonte: MEC/INEP/DAES-ENADE/2009



**RESULTADO DO QUESTIONÁRIO DO ESTUDANTE**

**Quadro XVI - Perguntas 10 e 11 - por ingressantes e concluintes da Área/Subárea na IES e no Brasil**

| Perguntas:                      |   | IES        |             | Brasil     |             |
|---------------------------------|---|------------|-------------|------------|-------------|
|                                 |   | Concluinte | Ingressante | Concluinte | Ingressante |
| TIPO DE BOLSA DE ESTUDOS/FINANC | ProUni integral   | -          | -           | 16,1%      | 16,4%       |
|                                 | ProUni parcial  | -          | 100,0%      | 5,4%       | 9,8%        |
|                                 | FIES  | -          | -           | 12,5%      | 3,3%        |
|                                 | ProUni Parcial e FIES   | -          | -           | -          | 1,6%        |
|                                 | Outro tipo de bolsa oferecido por governo estadual, distrital ou municipal  | -          | -           | 3,6%       | 9,8%        |
|                                 | Bolsa integral ou parcial oferecida pela própria instituição de ensino      | -          | -           | 41,1%      | 42,6%       |
|                                 | Bolsa integral ou parcial oferecida por outra entidade (empresa, ONG, etc). | -          | -           | 12,5%      | 9,8%        |
|                                 | Financiamento oferecido pela própria instituição de ensino                  | -          | -           | 5,4%       | 4,9%        |
|                                 | Financiamento oferecido por outra entidade (banco privado, etc.).           | -          | -           | -          | 1,6%        |
|                                 | Mais de um dos tipos de bolsa ou financiamento citados                      | -          | -           | 3,6%       | -           |
| OUTRA BOLSA DE ESTUDO           | Sim, bolsa permanência do ProUni  | -          | -           | 1,4%       | ,9%         |
|                                 | Sim, bolsa da própria instituição de ensino                                 | -          | 5,9%        | 7,0%       | 8,5%        |
|                                 | Sim, outro tipo de bolsa oferecido por órgão governamental                  | 6,7%       | -           | 2,8%       | 2,3%        |
|                                 | Sim, outro tipo de bolsa oferecido por órgão não-governamental              | 6,7%       | 5,9%        | ,7%        | ,9%         |
|                                 | Não   | 86,7%      | 88,2%       | 88,0%      | 87,3%       |

Fonte: MEC/INEP/DAES-ENADE/2009

**RESULTADO DO QUESTIONÁRIO DO ESTUDANTE**

**Quadro XVII - Perguntas 12 a 14 - por ingressantes e concluintes da Área/Subárea na IES e no Brasil**

| Perguntas:   |  | IES                  |             | Brasil     |             |
|--|--|----------------------|-------------|------------|-------------|
|  |  | Concluinte           | Ingressante | Concluinte | Ingressante |
| AÇÃO AFIRMATIVA  | Não  | 86,7%                | 64,7%       | 86,1%      | 75,8%       |
|  | Sim, por critério étnico-racial<br>(negros, pardos e indígenas)            | 6,7%                 | 17,6%       | ,7%        | 3,3%        |
|  | Sim, por critério de renda   | -                    | -           | 2,1%       | -           |
|  | Sim, por ter estudado em escola pública ou particular com bolsa de estudos | 6,7%                 | 11,8%       | 6,9%       | 10,4%       |
|  | Sim, por sistema que combina dois ou mais critérios anteriores             | -                    | 5,9%        | 2,8%       | 6,2%        |
|  | Sim, por sistema diferentes dos anteriores                                 | -                    | -           | 1,4%       | 4,3%        |
|  | ESCOLARIDADE DO PAI  | Nenhuma escolaridade | -           | 6,3%       | ,7%         |
| Ensino fundamental: 1º ao 5º ano<br>(antiga 1ª à 4ª série) |  | 13,3%                | -           | 12,8%      | 15,4%       |
| Ensino fundamental: 6º ao 9º ano<br>(antiga 5ª à 8ª série) |  | 13,3%                | -           | 13,5%      | 11,2%       |
| Ensino médio   |  | 26,7%                | 68,8%       | 35,5%      | 41,1%       |
| Ensino superior  |  | 20,0%                | 18,8%       | 24,8%      | 20,1%       |
| Pós-graduação  |  | 26,7%                | 6,3%        | 12,8%      | 8,4%        |
| ESCOLARIDADE DA MÃE  |  | Nenhuma escolaridade | -           | -          | -           |
|  | Ensino fundamental: 1º ao 5º ano<br>(antiga 1ª à 4ª série)                 | 6,7%                 | 5,9%        | 13,2%      | 11,9%       |
|  | Ensino fundamental: 6º ao 9º ano<br>(antiga 5ª à 8ª série)                 | 13,3%                | 5,9%        | 10,4%      | 11,9%       |
|  | Ensino médio   | 33,3%                | 58,8%       | 29,9%      | 38,1%       |
|  | Ensino superior  | 26,7%                | 23,5%       | 31,9%      | 23,9%       |
|  | Pós-graduação  | 20,0%                | 5,9%        | 14,6%      | 11,9%       |

Fonte: MEC/INEP/DAES-ENADE/2009

**RESULTADO DO QUESTIONÁRIO DO ESTUDANTE**

**Quadro XVIII - Pergunta 15 - por ingressantes e concluintes da Área/Subárea na IES  
e no Brasil**

|                  |    | IES        |             | Brasil     |             |
|------------------|----|------------|-------------|------------|-------------|
|                  |    | Concluinte | Ingressante | Concluinte | Ingressante |
| Perguntas:       |    |            |             |            |             |
| UF DO ENS. MÉDIO | AC | -          | -           | -          | ,5%         |
|                  | AL | -          | -           | -          | -           |
|                  | AM | -          | -           | -          | 12,5%       |
|                  | AP | -          | -           | -          | -           |
|                  | BA | 100,0%     | 100,0%      | 15,5%      | 15,7%       |
|                  | CE | -          | -           | -          | -           |
|                  | DF | -          | -           | -          | ,5%         |
|                  | ES | -          | -           | -          | -           |
|                  | EX | -          | -           | -          | ,5%         |
|                  | GO | -          | -           | -          | ,5%         |
|                  | MA | -          | -           | ,7%        | -           |
|                  | MG | -          | -           | 31,7%      | 13,4%       |
|                  | MS | -          | -           | -          | -           |
|                  | MT | -          | -           | -          | ,5%         |
|                  | PA | -          | -           | -          | ,5%         |
|                  | PB | -          | -           | -          | -           |
|                  | PE | -          | -           | ,7%        | -           |
|                  | PI | -          | -           | -          | -           |
|                  | PR | -          | -           | 2,8%       | 2,8%        |
|                  | RJ | -          | -           | 15,5%      | 29,2%       |
|                  | RN | -          | -           | -          | -           |
|                  | RO | -          | -           | -          | -           |
|                  | RR | -          | -           | ,7%        | 3,2%        |
|                  | RS | -          | -           | 8,5%       | 8,3%        |
|                  | SC | -          | -           | -          | -           |
|                  | SE | -          | -           | -          | -           |
|                  | SP | -          | -           | 23,9%      | 12,0%       |
| TO               | -  | -          | -           | -          |             |

Fonte: MEC/INEP/DAES-ENADE/2009

**RESULTADO DO QUESTIONÁRIO DO ESTUDANTE**

**Quadro XIX - Perguntas 16 a 19 - por ingressantes e concluintes da Área/Subárea na IES e no Brasil**

| Perguntas:                 |  | IES        |             | Brasil     |             |
|----------------------------|--|------------|-------------|------------|-------------|
|                            |  | Concluinte | Ingressante | Concluinte | Ingressante |
| MUDOU DE RES. PARA ESTUDAR | Não  | 93,3%      | 70,6%       | 77,8%      | 82,0%       |
| S/N                        | Sim, mudei de uma cidade para outra, dentro do mesmo estado            | 6,7%       | 23,5%       | 16,0%      | 12,0%       |
|                            | Sim, mudei de estado   | -          | 5,9%        | 6,3%       | 6,0%        |
|                            | Sim, mudei de país   | -          | -           | -          | -           |
| TIPO DE ESCOLA ENS. MÉDIO  | Todo em escola pública   | 13,3%      | 50,0%       | 34,3%      | 54,8%       |
|                            | Todo em escola privada (particular)                                    | 80,0%      | 50,0%       | 49,0%      | 35,9%       |
|                            | A maior parte em escola pública  | -          | -           | 3,5%       | 3,2%        |
|                            | A maior parte em escola privada (particular)                           | -          | -           | 9,8%       | 3,2%        |
|                            | Metade em escola pública e metade em escola privada (particular)       | 6,7%       | -           | 3,5%       | 2,8%        |
| TIPO DE CURSO ENS. MÉDIO   | Ensino médio tradicional   | 100,0%     | 94,1%       | 84,7%      | 81,2%       |
|                            | Profissionalizante técnico (eletrônica, contabilidade, agrícola, etc.) | -          | -           | 10,4%      | 11,5%       |
|                            | Profissionalizante magistério (Curso Normal)                           | -          | 5,9%        | 2,1%       | 2,8%        |
|                            | educação de jovens e Adultos – EJA / Supletivo                         | -          | -           | 2,8%       | 4,6%        |
|                            | Outro  | -          | -           | -          | -           |
| N. LIVROS                  | Nenhum   | 20,0%      | 11,8%       | 11,1%      | 10,6%       |
|                            | Um ou dois   | 33,3%      | 52,9%       | 29,2%      | 31,3%       |
|                            | Entre três e cinco   | 33,3%      | 23,5%       | 29,9%      | 34,1%       |
|                            | Entre seis e oito  | 6,7%       | -           | 11,8%      | 12,0%       |
|                            | Mais de oito   | 6,7%       | 11,8%       | 18,1%      | 12,0%       |

Fonte: MEC/INEP/DAES-ENADE/2009

**RESULTADO DO QUESTIONÁRIO DO ESTUDANTE**

**Quadro XX - Perguntas 20 a 24 - por ingressantes e concluintes da Área/Subárea na IES e no Brasil**

| Perguntas:                            |                                  | IES        |             | Brasil     |             |
|---------------------------------------|----------------------------------|------------|-------------|------------|-------------|
|                                       |                                  | Concluinte | Ingressante | Concluinte | Ingressante |
| HORAS PARA ESTUDO                     | Nenhuma, apenas assisto às aulas | 13,3%      | 6,3%        | 12,0%      | 10,6%       |
|                                       | Uma a três                       | 20,0%      | 56,3%       | 38,7%      | 41,2%       |
|                                       | Quatro a sete                    | 40,0%      | 25,0%       | 28,9%      | 27,8%       |
|                                       | Oito a doze                      | 20,0%      | 12,5%       | 11,3%      | 14,4%       |
|                                       | Mais de doze                     | 6,7%       | -           | 9,2%       | 6,0%        |
| TURNO DE AULAS                        | Diurno (integral)                | 14,3%      | 5,9%        | 14,7%      | 8,8%        |
|                                       | Diurno (matutino)                | 85,7%      | 94,1%       | 31,5%      | 21,9%       |
|                                       | Diurno (vespertino)              | -          | -           | -          | 7,9%        |
|                                       | Noturno                          | -          | -           | 51,0%      | 59,1%       |
|                                       | Não há concentração em um turno  | -          | -           | 2,8%       | 2,3%        |
| COND. GERAIS DAS INSTAL. FÍSICAS      | Sim, todas                       | 6,7%       | 5,9%        | 25,7%      | 30,0%       |
|                                       | Sim, a maior parte               | 46,7%      | 58,8%       | 43,1%      | 52,5%       |
|                                       | Somente algumas                  | 46,7%      | 29,4%       | 28,5%      | 15,2%       |
|                                       | Nenhuma                          | -          | 5,9%        | 2,8%       | 2,3%        |
| COND. GERAIS SALA DE AULA X N. ALUNOS | Sim, todas                       | 6,7%       | 41,2%       | 42,4%      | 56,2%       |
|                                       | Sim, a maior parte               | 66,7%      | 47,1%       | 41,0%      | 30,0%       |
|                                       | Somente algumas                  | 26,7%      | 11,8%       | 14,6%      | 8,8%        |
|                                       | Nenhuma                          | -          | -           | 2,1%       | 5,1%        |
| COND. GERAIS LAB., EQUIP. ETC.        | Sim, todos                       | -          | 5,9%        | 14,6%      | 22,1%       |
|                                       | Sim, a maior parte               | 13,3%      | 41,2%       | 28,5%      | 46,1%       |
|                                       | Somente alguns                   | 80,0%      | 47,1%       | 46,5%      | 27,2%       |
|                                       | Nenhum                           | 6,7%       | 5,9%        | 10,4%      | 4,6%        |

Fonte: MEC/INEP/DAES-ENADE/2009

**RESULTADO DO QUESTIONÁRIO DO ESTUDANTE**

**Quadro XXI - Perguntas 25 a 28 - por ingressantes e concluintes da Área/Subárea na IES e no Brasil**

| Perguntas:                |                    | IES        |             | Brasil     |             |
|---------------------------|--------------------|------------|-------------|------------|-------------|
|                           |                    | Concluinte | Ingressante | Concluinte | Ingressante |
| COND. PARA AULAS PRATICAS | Sim, todos         | -          | 17,6%       | 20,8%      | 22,6%       |
|                           | Sim, a maior parte | 20,0%      | 41,2%       | 31,9%      | 31,8%       |
|                           | Somente alguns     | 33,3%      | 35,3%       | 35,4%      | 35,9%       |
|                           | Nenhum             | 46,7%      | 5,9%        | 11,8%      | 9,7%        |

|                                      |   |       |       |       |       |
|--------------------------------------|---|-------|-------|-------|-------|
| N. EQUIP PARA AULAS PRATICAS<br>SUF? | Sim, todos  | -     | 5,9%  | 19,4% | 17,5% |
|                                      | Sim, a maior parte  | -     | 35,3% | 27,8% | 30,0% |
|                                      | Somente alguns  | 46,7% | 52,9% | 34,0% | 40,1% |
|                                      | Nenhum  | 53,3% | 5,9%  | 18,8% | 12,4% |
| COMO TEM ACESSO A INTERNET?          | Plenamente  | 33,3% | 52,9% | 54,2% | 61,8% |
|                                      | Parcialmente  | 66,7% | 47,1% | 43,8% | 25,8% |
|                                      | Não viabiliza para os estudantes do<br>meu curso          | -     | -     | 1,4%  | 1,4%  |
|                                      | Não viabiliza para nenhum estudante                       | -     | -     | ,7%   | 11,1% |
| USO DE REC AUDIOV. E TECNOL          | Amplio e adequado   | 6,7%  | 11,8% | 36,1% | 48,6% |
|                                      | Amplio, mas inadequado                                    | 13,3% | 5,9%  | 8,3%  | 7,9%  |
|                                      | Restrito, mas adequado                                    | 33,3% | 64,7% | 36,8% | 36,1% |
|                                      | Restrito e inadequado                                     | 46,7% | 17,6% | 18,8% | 6,9%  |
|                                      | A minha instituição não dispõe<br>desses recursos / meios | -     | -     | -     | ,5%   |

Fonte: MEC/INEP/DAES-ENADE/2009

**RESULTADO DO QUESTIONÁRIO DO ESTUDANTE**

**Quadro XXII - Perguntas 29 a 32 - por ingressantes e concluintes da Área/Subárea na IES e no Brasil**

| Perguntas:                        |  | IES        |             | Brasil     |             |
|-----------------------------------|--|------------|-------------|------------|-------------|
|                                   |  | Concluinte | Ingressante | Concluinte | Ingressante |
| FREQ DA BIBLIOTECA                | Diariamente                                    | -          | -           | 2,1%       | 1,9%        |
|                                   | Entre duas e quatro vezes por semana           | 6,7%       | 11,8%       | 17,5%      | 24,5%       |
|                                   | Uma vez por semana                             | 6,7%       | 23,5%       | 22,4%      | 18,1%       |
|                                   | Uma vez a cada 15 dias                         | 13,3%      | 11,8%       | 11,2%      | 13,9%       |
|                                   | Somente me época de provas e/ou trabalhos      | 40,0%      | 47,1%       | 34,3%      | 37,5%       |
|                                   | Nunca a utilizo                                | 20,0%      | 5,9%        | 11,2%      | 4,2%        |
|                                   | A instituição não tem biblioteca               | 13,3%      | -           | 1,4%       | -           |
| CONSEGUE USAR A BIBLIOTECA        | Sim, todas as vezes                            | 26,7%      | 47,1%       | 45,5%      | 61,6%       |
|                                   | Sim, a maior parte das vezes                   | 33,3%      | 47,1%       | 37,1%      | 30,6%       |
|                                   | Somente algumas das vezes                      | 33,3%      | 5,9%        | 15,4%      | 6,9%        |
|                                   | Nunca  | 6,7%       | -           | 2,1%       | ,9%         |
| AVALIAÇÃO DO ACERVO DO BIBLIOTECA | É atualizado                                   | 13,3%      | 35,3%       | 30,8%      | 45,4%       |
|                                   | É parcialmente atualizado                      | 40,0%      | 47,1%       | 42,0%      | 42,1%       |
|                                   | É pouco atualizado                             | 6,7%       | 17,6%       | 14,7%      | 11,1%       |
|                                   | É desatualizado                                | 40,0%      | -           | 12,6%      | 1,4%        |
| AVALIAÇÃO DO ACERVO DE PERIÓDICOS | É atualizado                                   | 33,3%      | 35,3%       | 43,0%      | 52,3%       |
|                                   | É parcialmente atualizado                      | 33,3%      | 52,9%       | 42,3%      | 38,4%       |
|                                   | É desatualizado                                | 20,0%      | 11,8%       | 12,0%      | 6,0%        |
|                                   | Não existe acervo de periódicos especializados | 13,3%      | -           | 2,8%       | 3,2%        |

Fonte: MEC/INEP/DAES-ENADE/2009

**RESULTADO DO QUESTIONÁRIO DO ESTUDANTE**

**Quadro XXIII - Perguntas 33 a 37 - por ingressantes e concluintes da Área/Subárea na IES e no Brasil**

| Perguntas:                                 |                           | IES        |             | Brasil     |             |
|--|---------------------------|------------|-------------|------------|-------------|
|  |                           | Concluinte | Ingressante | Concluinte | Ingressante |
| HOR. BIBLIOTECA SATISFATÓRIO               | Plenamente                | 46,7%      | 100,0%      | 74,8%      | 88,4%       |
|  | Parcialmente              | 40,0%      | -           | 20,3%      | 11,6%       |
|  | Não atende                | 13,3%      | -           | 4,9%       | -           |
| PLANOS DE ENSINO DOS PROF COMPLETOS?       | Sim, todos                | 26,7%      | 47,1%       | 35,4%      | 58,1%       |
|  | Sim, a maior parte        | 40,0%      | 35,3%       | 44,4%      | 34,6%       |
|  | Somente alguns            | 33,3%      | 17,6%       | 19,4%      | 7,4%        |
|  | Nenhum                    | -          | -           | ,7%        | -           |
| CONTEUDOS TRABALHADOS COERENTES            | Sim, todos os conteúdos   | 13,3%      | 29,4%       | 23,1%      | 52,5%       |
|  | Sim, a maior parte        | 66,7%      | 64,7%       | 54,5%      | 45,2%       |
|  | Somente alguns            | 20,0%      | 5,9%        | 22,4%      | 2,3%        |
|  | Nenhum                    | -          | -           | -          | -           |
| SOLICITAÇÃO DE ATIV. DE PESQUISA           | Sim, todos os professores | 6,7%       | 5,9%        | 19,4%      | 48,1%       |
|  | Sim, a maior parte        | 40,0%      | 52,9%       | 48,6%      | 39,8%       |
|  | Somente alguns            | 53,3%      | 41,2%       | 30,6%      | 11,6%       |
|  | Nenhum                    | -          | -           | 1,4%       | ,5%         |
| LIVROS-TEXTOS E/OU MANUAIS COMO MAT ESTUDO | Sim, todos os professores | 42,9%      | 52,9%       | 29,4%      | 53,5%       |
|  | Sim, a maior parte        | 28,6%      | 47,1%       | 44,1%      | 38,7%       |
|  | Somente alguns            | 14,3%      | -           | 22,4%      | 7,4%        |
|  | Nenhum                    | 14,3%      | -           | 4,2%       | ,5%         |

Fonte: MEC/INEP/DAES-ENADE/2009



**RESULTADO DO QUESTIONÁRIO DO ESTUDANTE**

**Quadro XXIV - Perguntas 38 a 42 - por ingressantes e concluintes da Área/Subárea na IES e no Brasil**

| Perguntas:                                 |                                     | IES        |             | Brasil     |             |
|--|-------------------------------------|------------|-------------|------------|-------------|
|  |                                     | Concluinte | Ingressante | Concluinte | Ingressante |
| ART DE PERIOD. ESPEC COMO<br>MAT ESTUDO    | Sim, todos os professores           | 20,0%      | 64,7%       | 13,9%      | 28,6%       |
|  | Sim, a maior parte                  | 26,7%      | 17,6%       | 39,6%      | 32,3%       |
|  | Somente alguns                      | 40,0%      | 17,6%       | 41,0%      | 34,1%       |
|  | Nenhum                              | 13,3%      | -           | 5,6%       | 5,1%        |
| MATERIAIS ELAB POR PROF<br>COMO MAT ESTUDO | Sim, todos os professores           | -          | 5,9%        | 10,4%      | 13,4%       |
|  | Sim, a maior parte                  | 26,7%      | 41,2%       | 30,6%      | 39,8%       |
|  | Somente alguns                      | 73,3%      | 41,2%       | 52,8%      | 38,9%       |
|  | Nenhum                              | -          | 11,8%       | 6,3%       | 7,9%        |
| DISCIP PEDEM DOMINIO DE LG<br>ESTRANGEIRA  | Sim, todas as disciplinas           | -          | -           | 1,4%       | 1,4%        |
|  | Sim, na maior parte das disciplinas | -          | 11,8%       | 6,3%       | 5,1%        |
|  | Sim, somente algumas disciplinas    | 80,0%      | 23,5%       | 38,9%      | 22,7%       |
|  | Não, nenhuma disciplina exige       | 20,0%      | 64,7%       | 53,5%      | 70,8%       |
| PROFESSORES ATENDEM FORA<br>DE SALA        | Sim, todos os professores           | -          | -           | 15,5%      | 24,4%       |
|  | Sim, a maior parte                  | 46,7%      | 41,2%       | 33,1%      | 38,7%       |
|  | Somente alguns                      | 33,3%      | 47,1%       | 45,8%      | 32,7%       |
|  | Nenhum                              | 20,0%      | 11,8%       | 5,6%       | 4,1%        |
| PROFESSORES DOMINAM O<br>CONTEUDO          | Sim, todos os professores           | 6,7%       | 29,4%       | 21,5%      | 56,2%       |
|  | Sim, a maior parte                  | 93,3%      | 47,1%       | 63,2%      | 36,9%       |
|  | Somente alguns                      | -          | 23,5%       | 14,6%      | 6,9%        |
|  | Nenhum                              | -          | -           | ,7%        | -           |

Fonte: MEC/INEP/DAES-ENADE/2009

**RESULTADO DO QUESTIONÁRIO DO ESTUDANTE**

**Quadro XXV - Perguntas 43 a 46 - por ingressantes e concluintes da Área/Subárea na IES e no Brasil**

| Perguntas:                                       |  | IES        |             | Brasil     |             |
|--|--|------------|-------------|------------|-------------|
|  |  | Concluinte | Ingressante | Concluinte | Ingressante |
| CURSO RELACIONA O CONHEC<br>AREA COM REAL BRASIL | Sim, todos as disciplinas                                  | 6,7%       | 17,6%       | 22,2%      | 49,1%       |
|  | Sim, na maior parte das disciplinas                        | 53,3%      | 47,1%       | 54,2%      | 40,3%       |
|  | Sim, somente algumas disciplinas                           | 26,7%      | 23,5%       | 21,5%      | 9,3%        |
|  | Não contextualiza  | 13,3%      | 11,8%       | 2,1%       | 1,4%        |
| AVALIAÇÃO DO CURR CURSO X<br>CONTEUDOS DISCIP    | É bem integrado  | -          | 11,8%       | 35,0%      | 61,8%       |
|  | É relativamente integrado                                  | 53,3%      | 70,6%       | 46,9%      | 30,9%       |
|  | É pouco integrado  | 46,7%      | 17,6%       | 16,1%      | 7,4%        |
|  | Não apresenta integração                                   | -          | -           | 2,1%       | -           |
| CURSO TEM ATIV<br>COMPLEMENTARES                 | Sim, regularmente, com<br>programação diversificada        | 40,0%      | 29,4%       | 32,6%      | 43,1%       |
|  | Sim, regularmente, com<br>programação pouco diversificada  | 6,7%       | 11,8%       | 11,8%      | 13,4%       |
|  | Sim, eventualmente, com<br>programação diversificada       | 26,7%      | 29,4%       | 27,8%      | 28,2%       |
|  | Sim, eventualmente, com<br>programação pouco diversificada | 13,3%      | 29,4%       | 22,2%      | 14,4%       |
|  | Não oferece atividades<br>complementares                   | 13,3%      | -           | 5,6%       | ,9%         |
| PARTICIPOU DE PROG INIC<br>CIENTIFICA            | Sim, participei e teve grande<br>contribuição              | 26,7%      | 11,8%       | 10,4%      | 7,0%        |
|  | Sim, participei e teve pouca<br>contribuição               | -          | 5,9%        | 12,5%      | 3,7%        |
|  | Sim, participei e não percebi<br>nenhuma contribuição      | -          | 5,9%        | 2,1%       | 1,9%        |
|  | Não participei, mas a instituição<br>oferece               | 73,3%      | 76,5%       | 61,1%      | 79,9%       |
|  | A instituição não oferece esse tipo<br>de programa         | -          | -           | 13,9%      | 7,5%        |

Fonte: MEC/INEP/DAES-ENADE/2009

**RESULTADO DO QUESTIONÁRIO DO ESTUDANTE**

**Quadro XXVI - Perguntas 47 a 50 - por ingressantes e concluintes da Área/Subárea na IES e no Brasil**

| Perguntas:                             |  | IES        |             | Brasil     |             |
|--|--|------------|-------------|------------|-------------|
|  |  | Concluinte | Ingressante | Concluinte | Ingressante |
| PARTICIPOU DE PROG DE MONITORIA        | Sim, participei e teve grande contribuição         | 13,3%      | -           | 9,9%       | 5,2%        |
|  | Sim, participei e teve pouca contribuição          | 6,7%       | 5,9%        | 2,1%       | ,9%         |
|  | Sim, participei e não percebi nenhuma contribuição | 6,7%       | -           | 2,1%       | ,5%         |
|  | Não participei, mas a instituição oferece          | 46,7%      | 76,5%       | 60,3%      | 77,8%       |
|  | A instituição não oferece esse tipo de programa    | 26,7%      | 17,6%       | 25,5%      | 15,6%       |
| PARTICIPOU DE PROG DE EXTENSÃO         | Sim, participei e teve grande contribuição         | 66,7%      | 29,4%       | 27,0%      | 26,3%       |
|  | Sim, participei e teve pouca contribuição          | 13,3%      | 17,6%       | 7,8%       | 4,2%        |
|  | Sim, participei e não percebi nenhuma contribuição | -          | -           | 1,4%       | ,5%         |
|  | Não participei, mas a instituição oferece          | 20,0%      | 52,9%       | 56,0%      | 65,3%       |
|  | A instituição não oferece esse tipo de programa    | -          | -           | 7,8%       | 3,8%        |
| CURSO APOIA COM \$ PARTICIP EM EVENTOS | Sim, sem restrições                                | -          | 5,9%        | 13,3%      | 9,9%        |
|  | Sim, mas apenas eventualmente                      | 33,3%      | 41,2%       | 39,9%      | 58,5%       |
|  | Não apoia de modo algum                            | 66,7%      | 52,9%       | 46,9%      | 31,6%       |
| AVALIAÇÃO NIVEL DE EXIG DO CURSO       | Deveria exigir muito mais                          | 40,0%      | 11,8%       | 17,5%      | 7,9%        |
|  | Deveria exigir um pouco mais                       | 40,0%      | 23,5%       | 40,6%      | 24,3%       |
|  | Exige na medida certa                              | 20,0%      | 64,7%       | 39,2%      | 65,4%       |
|  | Deveria exigir um pouco menos                      | -          | -           | 2,8%       | 1,4%        |
|  | Deveria exigir muito menos                         | -          | -           | -          | ,9%         |

Fonte: MEC/INEP/DAES-ENADE/2009

**RESULTADO DO QUESTIONÁRIO DO ESTUDANTE**

**Quadro XXVII - Perguntas 51 a 54 - por ingressantes e concluintes da Área/Subárea na IES e no Brasil**

| Perguntas: | IES | Brasil |
|------------|-----|--------|
|------------|-----|--------|

|                                      |                        | Concluinte | Ingressante | Concluinte | Ingressante |
|--------------------------------------|------------------------|------------|-------------|------------|-------------|
| CONTRIBUIÇÃO PARA CULTURA GERAL      | Contribui amplamente   | 40,0%      | 76,5%       | 50,3%      | 77,3%       |
|                                      | Contribui parcialmente | 26,7%      | 11,8%       | 37,1%      | 20,4%       |
|                                      | Contribui muito pouco  | 20,0%      | 11,8%       | 10,5%      | 2,3%        |
|                                      | Não contribui          | 13,3%      | -           | 2,1%       | -           |
| CONTRIBUIÇÃO DE FORMAÇÃO TEÓRICA     | Contribui amplamente   | 46,7%      | 70,6%       | 48,3%      | 75,3%       |
|                                      | Contribui parcialmente | 46,7%      | 29,4%       | 44,8%      | 22,3%       |
|                                      | Contribui muito pouco  | 6,7%       | -           | 7,0%       | 2,3%        |
|                                      | Não contribui          | -          | -           | -          | -           |
| CONTRIBUIÇÃO PARA EXERC PROFISSIONAL | Contribui amplamente   | 6,7%       | 5,9%        | 42,7%      | 60,7%       |
|                                      | Contribui parcialmente | 73,3%      | 29,4%       | 46,9%      | 32,2%       |
|                                      | Contribui muito pouco  | -          | 58,8%       | 8,4%       | 6,5%        |
|                                      | Não contribui          | 20,0%      | 5,9%        | 2,1%       | ,5%         |
| CONTRIBUIÇÃO DO CURSO PARA FORMAÇÃO  | Muito boa              | 26,7%      | 5,9%        | 38,7%      | 53,0%       |
|                                      | Boa                    | 46,7%      | 47,1%       | 40,8%      | 36,9%       |
|                                      | Regular                | 13,3%      | 29,4%       | 14,1%      | 7,8%        |
|                                      | Fraca                  | -          | 17,6%       | 4,2%       | 2,3%        |
|                                      | Muito fraca            | 13,3%      | -           | 2,1%       | -           |

Fonte: MEC/INEP/DAES-ENADE/2009